



ประกาศองค์การบริหารส่วนตำบลดงชน
เรื่องใช้ราคากลางงานก่อสร้างของทางราชการ
โครงการขยายผิวจราจรถนนคอนกรีตเสริมเหล็กบ้านดงชน หมู่ที่ ๒
ขององค์การบริหารส่วนตำบลดงชน อำเภอเมืองสกลนคร จังหวัดสกลนคร

ด้วยองค์การบริหารส่วนตำบลดงชน มีความประสงค์จัดซื้อจัดจ้างโครงการขยายผิวจราจรถนนคอนกรีตเสริมเหล็กบ้านดงชน หมู่ที่ ๒ ตามข้อบัญญัติงบประมาณรายจ่าย ประจำปีงบประมาณ พ.ศ. ๒๕๖๖ แผนงานอุตสาหกรรมและการโยธา งบลงทุน หมวดค่าที่ดินและสิ่งก่อสร้าง ประเภท ค่าก่อสร้างสิ่งสาธารณูปการ โครงการขยายผิวจราจรถนนคอนกรีตเสริมเหล็กบ้านดงชน หมู่ที่ ๒ หน้า ๗๘/๘๔ งบประมาณตั้งไว้ ๒๔๖,๓๐๐.- บาท (สองแสนสี่หมื่นหกพันสามร้อยบาทถ้วน-) ราคากลางงานก่อสร้างครั้งนี้จำนวน ๒๐๗,๘๐๐.- บาท (- สองแสนเจ็ดพันแปดร้อยบาทถ้วน-)

ดังนั้น เพื่อให้การปฏิบัติงานเป็นไปตามมติคณะรัฐมนตรี คู่มือแนวทางการเปิดเผยรายละเอียดและค่าใช้จ่ายการจัดซื้อจัดจ้างของ ป.ป.ช. หนังสือกรมบัญชีกลางกระทรวงการคลัง เรื่อง แนวทางการเปิดเผยราคากลางของทางราชการประกาศอัตราดอกเบี้ยเงินกู้ และหนังสือสั่งการที่เกี่ยวข้อง และการคำนวณราคากลาง(ฉบับปรับปรุงแก้ไข) ของคณะกรรมการปราบปรามการทุจริตแห่งชาติ (ป.ป.ช.) องค์การบริหารส่วนตำบลดงชน จึงประกาศใช้ราคากลางงานก่อสร้างดังกล่าวข้างต้น รายละเอียดปรากฏตามเอกสารแนบท้ายประกาศนี้

จึงประกาศให้ทราบโดยทั่วกัน

ประกาศ ณ วันที่ ๒๕ เดือน สิงหาคม พ.ศ. ๒๕๖๖

(นายสิริชัย คัมยะราช)
นายกองค์การบริหารส่วนตำบลดงชน

ตารางแสดงวงเงินงบประมาณที่ได้รับจัดสรรและราคากลางในงานจ้างก่อสร้าง

๑.ชื่อโครงการ โครงการขยายผิวจราจรถนนคอนกรีตเสริมเหล็กบ้านดงชน หมู่ที่ ๒

หน่วยงานเจ้าของโครงการ กองช่าง องค์การบริหารส่วนตำบลดงชน

๒. วงเงินงบประมาณที่ได้รับจัดสรร ๒๔๖,๓๐๐.- บาท (- สองแสนสี่หมื่นหกพันสามร้อยบาทถ้วน-)

๓. ลักษณะงาน

ปริมาณงานสายที่ ๑ ขยายผิวจราจร (สองข้าง) ข้างละ ๐.๗๐ ม. ยาว ๘๐.๐๐ ม. หนา ๐.๑๕ ม. หรือพื้นที่คอนกรีตไม่น้อยกว่า ๑๑๒.๐๐ ตร.ม. สถานที่ก่อสร้าง ถนนข้างบ้านนายก่อกนก อ่อนโสภา ตรงไปสี่แยกกลางหมู่บ้าน บ้านดงชน หมู่ที่ ๒ ตำบลดงชน อำเภอเมืองสกลนคร จังหวัดสกลนคร

ปริมาณงานสายที่ ๒ ขยายผิวจราจร (สองข้างทาง) ข้างละ ๑.๐๐ ม. ยาว ๘๑.๐๐ ม. หนา ๐.๑๕ ม. หรือพื้นที่คอนกรีตไม่น้อยกว่า ๑๖๒.๐๐ ตร.ม.พร้อมเทคอนกรีตถนนกว้าง ๕.๐๐ ม. ยาว ๓.๐๐ ม. หนา ๐.๑๕ ม. หรือพื้นที่คอนกรีตไม่น้อยกว่า ๑๕.๐๐ ตร.ม.สถานที่ก่อสร้าง ถนนข้างบ้านนายจำ ไพจันทร์ ตรงไปสี่แยกกลางหมู่บ้าน บ้านดงชน หมู่ที่ ๒ ตำบลดงชน อำเภอเมืองสกลนคร จังหวัดสกลนคร

ปริมาณงานสายที่ ๓ ขยายผิวจราจร ๑ ข้าง(ติดวัด) กว้าง ๑.๐๐ ม. ยาว ๗๘.๐๐ ม. หนา ๐.๑๕ ม. หรือพื้นที่คอนกรีตไม่น้อยกว่า ๗๘.๐๐ ตร.ม. สถานที่ก่อสร้างถนนข้างวัดบ้านดงชน หมู่ที่ ๒ ตำบลดงชน อำเภอเมืองสกลนคร จังหวัดสกลนคร พร้อมป้ายประชาสัมพันธ์โครงการ จำนวน ๑ ป้าย ตามแบบ อบต.ดงชนกำหนด ตามแบบ เลขที่ ๒๙/๒๕๖๖

๔. ราคากลางคำนวณ ณ วันที่ ๒๔ สิงหาคม ๒๕๖๖ ๒๐๗,๘๐๐.-บาท (- สองแสนเจ็ดพันแปดร้อยบาทถ้วน-)

๕. บัญชีประมาณการราคากลาง

๕.๑. แบบแสดงรายการประมาณราคา (แบบ ปร.๔)แบบสรุปค่าก่อสร้าง (แบบ ปร.๕) แบบสรุปค่าก่อสร้าง (แบบ ปร.๖)

๕.๒ กำหนดแล้วเสร็จ ๖๐ วันนับถัดจากวันลงนามในสัญญา กำหนดยื่น ๑๒๐ วันนับตั้งแต่วันเสนอราคา ๕.๓ ตามแบบ อบต.ดงชน เลขที่ ๒๙/๒๕๖๕

๖. รายชื่อคณะกรรมการกำหนดราคากลาง.

๑. นายสรศักดิ์ ทอนฮามแก้ว	ตำแหน่ง นิติกรชำนาญการ	ประธานกรรมการ
๒. นางสาวชลธิชา ยะไชยศรี	ตำแหน่ง นักวิเคราะห์นโยบายและแผนชำนาญการ	กรรมการ
๓. นางสาวนฤมล พรหมไพสน	ตำแหน่ง นักจัดการงานทั่วไปชำนาญการ	กรรมการ

๗. สถานที่ก่อสร้าง บ้านดงชน หมู่ที่ ๒ ตำบลดงชน อำเภอเมืองสกลนคร จังหวัดสกลนคร

(ลงชื่อ).....ประธานคณะกรรมการกำหนดราคากลาง

(นายสรศักดิ์ ทอนฮามแก้ว)

(ลงชื่อ).....กรรมการ

(นางสาวชลธิชา ยะไชยศรี)

(ลงชื่อ).....กรรมการ

(นางสาวนฤมล พรหมไพสน)

แบบสรุปราคางานก่อสร้างทาง			
ชื่อโครงการ/งานก่อสร้าง	ขยายผิวจราจรถนนคอนกรีตเสริมเหล็ก บ้านดงชน หมู่ที่ 2		
สถานที่ก่อสร้าง	สายที่ 1. ถนนข้างบ้านนายเกษม อ่อนโสภา ตรงไปสี่แยกกลางหมู่บ้าน บ้านดงชน หมู่ที่ 2 ตำบลดงชน อำเภอเมืองสกลนคร จังหวัดสกลนคร		
	สายที่ 2. ถนนข้างบ้านนายจำ โพธิ์จันทร์ ตรงไปสี่แยกกลางหมู่บ้าน บ้านดงชน หมู่ที่ 2 ตำบลดงชน อำเภอเมืองสกลนคร จังหวัดสกลนคร		
	สายที่ 3. ถนนข้างวัดบ้านดงชน หมู่ที่ 2 ตำบลดงชน อำเภอเมืองสกลนคร จังหวัดสกลนคร		
หน่วยงานเจ้าของโครงการ	กุดช้าง องค์การบริหารส่วนตำบลดงชน อำเภอเมืองสกลนคร จังหวัดสกลนคร		
คำนวณราคากลางเมื่อวันที่	24 ส.ค. 2560		
ปริมาณงาน	สายที่ 1. ขยายผิวจราจร (สองข้าง) ซ้ำละ 0.70 ม. ยาว 80.00 ม. หน้า 0.15 ม. หรือพื้นที่คอนกรีตไม่น้อยกว่า 112.00 ตร.ม. สายที่ 2. ขยายผิวจราจร (สองข้าง) ซ้ำละ 1.00 ม. ยาว 81.00 ม. หน้า 0.15 ม. หรือพื้นที่คอนกรีตไม่น้อยกว่า 162.00 ตร.ม. พร้อมเทคอนกรีตถนนกว้าง 5.00 ม. ยาว 3.00 ม. หน้า 0.15 ม. หรือพื้นที่คอนกรีตไม่น้อยกว่า 15.00 ตร.ม. ตามแบบอบค. กำหนด สายที่ 3. ขยายผิวจราจร 1 ซ้ำ (ติดวัด) กว้าง 1.00 ม. ยาว 78.00 ม. หน้า 0.15 ม. หรือพื้นที่คอนกรีตไม่น้อยกว่า 78.00 ตร.ม.		
ลำดับ	รายการ	รวมค่างานก่อสร้าง	หมายเหตุ
1	ค่างานดินทุนงานทาง	204,333.8721	
2	ป้ายโครงการ	3,500.0000	
			-เงินล่วงหน้าจ่าย 0 %
			-เงินประกันผลงานหัก 0 %
			-ดอกเบี้ยเงินกู้ 6 % ต่อปี
			-ค่าภาษีมูลค่าเพิ่ม (VAT) 7%
			พื้นที่ฝนตกทุก 1
สรุป	รวมเป็นราคาก่อสร้างประมาณ	207,833.8721	
	ราคากลาง	207,800.0000	
	(สองแสนเจ็ดพันแปดร้อยบาทถ้วน)		

ราคามันเงินเชื่อเพลิงโซล่าที่อำเภอเมือง (ปตท.) ณ.วันที่

จึงเรียนมาเพื่อโปรดพิจารณาให้ความเห็นชอบ

(ลงชื่อ) ประธานกรรมการกำหนดราคากลาง

(นายสรศักดิ์ ทอนฮามแก้ว)

นิติกรชำนาญการ

(ลงชื่อ) กรรมการกำหนดราคากลาง

(นางสาวนุมล ทรมไพสน)

นักทรัพยากรบุคคลชำนาญการ

(ลงชื่อ) กรรมการกำหนดราคากลาง

(นางสาวชลธิชา ยะไชยศรี)

นักวิเคราะห์นโยบายและแผนชำนาญการ

แบบสรุปราคางานก่อสร้างทาง								
ชื่อโครงการ/งานก่อสร้าง	ขยายผิวจราจรถนนคอนกรีตเสริมเหล็ก บ้านดงชน หมู่ที่ 2							
สถานที่ก่อสร้าง	สายที่ 1. ถนนข้างบ้านนายก่อนก อ่อนสกา ตรงไปสี่แยกกลางหมู่บ้าน บ้านดงชน หมู่ที่ 2 ตำบลดงชน อำเภอเมืองสกลนคร จังหวัดสกลนคร							
	สายที่ 2. ถนนข้างบ้านนายจำ โพจันทร์ ตรงไปสี่แยกกลางหมู่บ้าน บ้านดงชน หมู่ที่ 2 ตำบลดงชน อำเภอเมืองสกลนคร จังหวัดสกลนคร							
	สายที่ 3. ถนนข้างวัดบ้านดงชน หมู่ที่ 2 ตำบลดงชน อำเภอเมืองสกลนคร จังหวัดสกลนคร							
หน่วยงานเจ้าของโครงการ	กองช่าง องค์การบริหารส่วนตำบลดงชน อำเภอเมืองสกลนคร จังหวัดสกลนคร							
แบบเลขที่	29 / 2565							
รายการประมาณการ	สายที่ 1. ขยายผิวจราจร (สองข้าง) ซ้ำละ 0.70 ม.ยาว 80.00 ม.หนา 0.15 ม.หรือพื้นที่คอนกรีตไม่น้อยกว่า 112.00ตร.ม. สายที่ 2. ขยายผิวจราจร (สองข้าง) ซ้ำละ 1.00 ม.ยาว 81.00 ม.หนา 0.15 ม.หรือพื้นที่คอนกรีตไม่น้อยกว่า 162.00ตร.ม. พร้อมเทคอนกรีตถนนกว้าง 5.00ม. ยาว 3.00 ม. หนา 0.15 ม. หรือพื้นที่คอนกรีตไม่น้อยกว่า 15.00ตร.ม. ตามแบบอบค.กำหนด สายที่ 3. ขยายผิวจราจร 1 ซ้ำ (คีววัด) กว้าง 1.00 ม.ยาว 78.00 ม.หนา 0.15 ม.หรือพื้นที่คอนกรีตไม่น้อยกว่า 78.00ตร.ม.							
คำนวณราคากลางเมื่อวันที่	24 ต.ค. 2566							
ลำดับ	รายการ	หน่วย	ปริมาณ	ราคาต่อหน่วย	ราคาทุน	Factor F	ราคาต่อหน่วย x FF	ราคากลาง
1	งานเรือโครงสร้างถนนเดิม							
1.1	งานเรือผิวลาดยางเดิม	ตร.ม.						
1.2	งานเรือผิวคอนกรีต	ตร.ม.						
2	งานดิน							
2.1	งานถมป่าและขุดคอ	ตร.ม.	367.0000	2.2000	807.4000	1.3822	3.0408	1,115.9883
2.2	งานปรับแต่งพื้นที่ทางเดิม	ตร.ม.			-		-	-
2.3	งานวัสดุค้ำเลือก ดินถม	ลบ.ม.	-	60.0000	-	1.3822	82.9320	-
3	งานรองพื้นทาง และพื้นทาง							
3.1	หนา 5 ซม.							
3.2	งานทรายรองใต้ผิวคอนกรีต หนา 5 ซม.	ลบ.ม.	18.3500	373.8300	6,859.7805	1.3822	516.7078	9,481.5886
3.3	ค่าแรงทรายรองพื้น	ลบ.ม.	18.3500	112.0000	2,055.2000	1.3822	154.8064	2,840.6974
4	งานผิวทาง							
4.1	คอนกรีตผสมเสร็จ 240/ตร.ซม.	ลบ.ม.	55.0500	1,869.1600	102,897.2580	1.3822	2,583.5530	142,224.5900
4.2	งานรอยต่อเมื่อขยายตามขวาง (Expansion Joint)	เมตร	-	-	-		-	-
4.3	งานรอยต่อเมื่อหดตามขวาง (Contraction Joint)	เมตร	21.0000	33.1600	696.3600	1.3822	45.8338	962.5088
4.4	งานรอยต่อตามยาว (Longitudinal Joint)	เมตร	-	-	-		-	-
4.5	ค่าแรงงานคอนกรีต	ลบ.ม.	55.0500	327.0000	18,001.3500	1.3822	451.9794	24,881.4660
4.6	เหล็กไวเบท 4 มม. สาท่ง 10*30 ซม.	ตร.ม.	367.0000	40.0000	14,680.0000	1.3822	55.2880	20,290.6960
4.7	ค่าแรงไวเบท	ตร.ม.	367.0000	5.0000	1,835.0000	1.3822	6.9110	2,536.3370
5	งานไหล่ทาง							
5.1	งานไหล่ทางลูกรังปรับเกลี่ยแต่ง	ลบ.ม.						
6	งานตีเส้นจราจร							
6.1	งานตีเส้น ThermoPlastic Panit (สีเหลือง)	ตร.ม.						
6.2	งานตีเส้น ThermoPlastic Panit (สีขาว)	ตร.ม.						
7	งานท่อกลมคอนกรีตเสริมเหล็ก							
7.1	ค่าแรงวางท่อ ขนาด ศก. 0.40 ม. ชั้น 3	ท่อ					-	-
7.2	ท่อขนาด ศก. 0.40 ม. ชั้น 3	ท่อ					-	-
รวมค่าก่อสร้าง								204,333.8721

ราคานี้มีเงินซื้อเหล็กใจสำที่อำเภอเมือง (ปพท.) ณ วันที่

ผลรวมทำงานต้นทุนงานก่อสร้างทาง

204,333.8721

(ลงชื่อ)  ประธานกรรมการ

(นายสรศักดิ์ ทอนฮามแก้ว)

นิติกรชำนาญการ

(ลงชื่อ)  กรรมการ

(นางสาวชยธิดา ชะโยศรี)

นักวิเคราะห์นโยบายและแผนชำนาญการ

(ลงชื่อ)  กรรมการ

(นางสาวณกุล พรหมโพสน)

นักทรัพยากรบุคคลชำนาญการ



องค์การบริหารส่วนตำบลดงชน

โครงการขยายผิวจราจรถนนคอนกรีตเสริมเหล็ก
บ้านดงชน หมู่ที่ 2
ตำบลดงชน อำเภอเมืองสกลนคร จังหวัดสกลนคร

นางสาวชลิษา ชะไชยศรี

นิติกรชำนาญการ

รับรองสำเนาถูกต้อง

(นายสรศักดิ์ ทอนฮามแก้ว)
นิติกรชำนาญการ

(นางสาวชลิษา ชะไชยศรี)
นักวิเคราะห์นโยบายและแผนชำนาญการ

(นางสาวนุณนุช พรหมไพสุม)
นักทรัพยากรบุคคลชำนาญการ

โครงการขยายผิวจราจรถนนคอนกรีตเสริมเหล็ก บ้านดงชน หมู่ที่ 2 ตำบลดงชน อำเภอเมืองสกลนคร จังหวัดสกลนคร

สถานที่ก่อสร้าง บ้านดงชนหมู่ที่ 2 ตำบลดงชน อำเภอเมืองสกลนคร จังหวัดสกลนคร

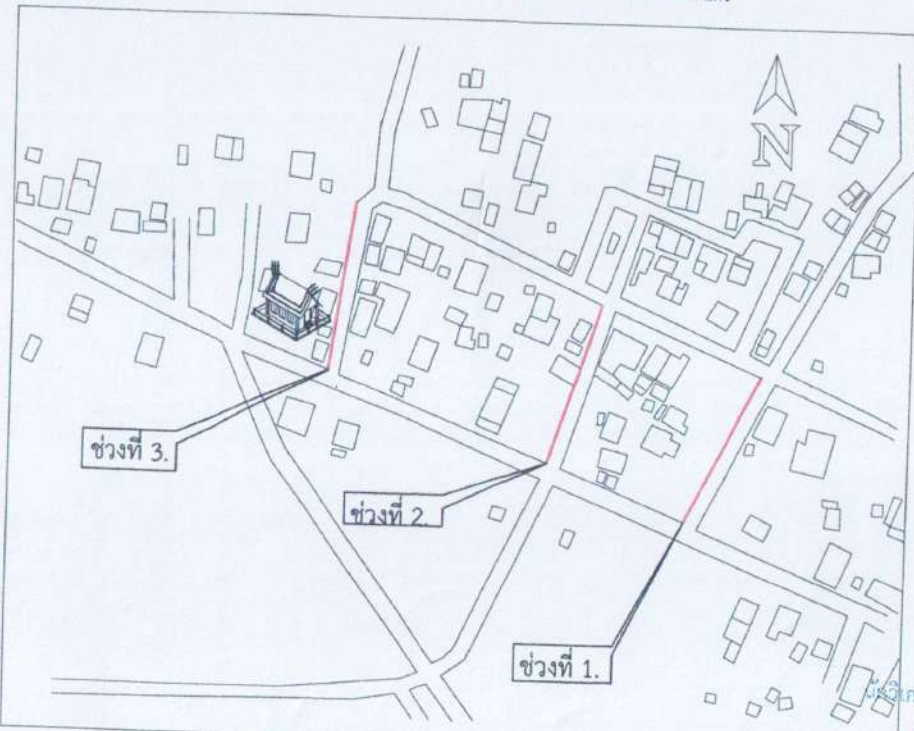

แผนที่ตำบลดงชน

สารบัญ		รับรองสำเนาถูกต้อง นายเขต <i>[Signature]</i> (นายสรศักดิ์ ทอนฮามแก้ว) นิติกรชำนาญการ
แผ่นที่	รายการ	
1	แผนที่สังเขป	
2	แบบแปลนก่อสร้าง	
3	แบบบัญชีรายการ	

แบบมาตรฐานที่ใช้ประกอบด้วย
(นางสาวชลธิชา ชะไข่วุฒิกวิ) 6/20/24 (นางสาวณัฐกมล ธรรมโพธิ์เสน)
ผู้ตรวจร่างนโยบายและแผนพัฒนาการฯ สำนักวิชาการมาตรฐานการศึกษา

องค์การบริหารส่วนตำบลดงชน		
โครงการขยายผิวจราจรถนนคอนกรีตเสริมเหล็ก บ้านดงชน หมู่ที่ 2 ต.ดงชน อ.เมืองสกลนคร จ.สกลนคร	สำรวจ / เขียนแบบ	เห็นชอบ
แสดงแบบ	ตรวจ	นายเทพพร ศรีอิน (ปลัด อบต.ดงชน)
แผนที่สังเขป	นายศักดิ์ สุขเกษมรัตน์ (ผู้อำนวยการช่าง)	อนุมัติ
เลขที่แบบ 29/2565	แผ่นที่	จำนวนแผ่น
		นายสิทธิ์ ศิลละทา (นายก อบต.ดงชน)

- สถานที่ดำเนินการ
- | | |
|--------------------------------|-----------------------|
| ช่วงที่ 1. ละติจูด : 17.105440 | ลองจิจูด : 104.232112 |
| ช่วงที่ 2. ละติจูด : 17.105679 | ลองจิจูด : 104.231467 |
| ช่วงที่ 3. ละติจูด : 17.106092 | ลองจิจูด : 104.230481 |

รายการประกอบแบบก่อสร้าง

1. ปูนซีเมนต์ที่ใช้ต้องเป็นปูนซีเมนต์ปอร์ตแลนด์ (มอก. 15) อัตราส่วนผสม 1 : 2 : 4
2. ทรายที่ใช้ต้องเป็นทรายน้ำจืด ปราศจากธาตุเกลือ เม็ดแกร่งคมสม่ำเสมอ
3. หินที่ใช้ต้องแข็งแกร่ง ไม่ผุ ไม่เปราะ ปราศจากวัตถุอื่นๆ เจือปนที่ที่เป็นอันตรายต่อคอนกรีต
4. น้ำที่ใช้ผสมคอนกรีต ต้องเป็นน้ำที่ปราศจากสารที่เป็นอันตรายต่อคอนกรีตและเหล็กเสริม
5. เหล็กที่นำมาใช้ต้องเป็นเหล็กใหม่ไม่เคยใช้งานมาก่อน ต้องมีผิวที่สะอาด ไม่มีสนิมกร่อน และมีคุณสมบัติตามมาตรฐานสากล (มอก.)
6. การบ่มคอนกรีต หลังจากเทคอนกรีตแล้วให้บ่มคอนกรีตตามหลักวิชาช่าง
7. การอุดรอยต่อ รอยต่อทุกชนิดต้องอุดหลังจากระยะเวลาการบ่มคอนกรีตสิ้นสุดลง
8. รายการอื่นที่ไม่ระบุไว้นอกเหนือจากรูปแบบต้องได้รับความเห็นชอบและอยู่ในดุลพินิจของผู้ควบคุมงานหรือคณะกรรมการตรวจการจ้างก่อนลงมือดำเนินการต่อไป
9. ผนังจากรองคอนกรีต ให้ใช้คอนกรีตที่มีกำลังอัดประลัยของแท่งคอนกรีตตัวอย่างลูกบาศก์ 15x15x15 ซม. อายุเทียบเท่า 28 วัน ไม่น้อยกว่า 240 กก./ตร.ซม. แต่การทดสอบกำลังอัดต้องไม่น้อยกว่า 7 วัน
10. ก่อนเทคอนกรีตทุกครั้งต้องแจ้งช่างผู้ควบคุมงานและ/หรือคณะกรรมการตรวจการจ้าง
11. ในการตรวจสอบความหนาของผนังจากรองให้ผู้รับจ้างทำการเจาะตรวจสอบความหนาของผนังจากรองให้ตรงตามแบบที่กำหนด
12. ป้ายโครงการ (ตามแบบ อบต.กำหนด) จำนวน 1 ป้าย

รับรองสำเนาถูกต้อง
 (นายสรศักดิ์ ทอนามแก้ว)
 นิติกรชำนาญการ



(นางสาวชลธิชา ตรีโชติกิจ)
 นักวิเคราะห์นโยบายและแผนชำนาญการ
 (นางสาว หงษ์ ใจใส)
 นักบริหารการบุคคลชำนาญการ

โครงการ :	
โครงการขยายผลโครงการรณรงค์ส่งเสริมสุขภาพอนามัยหมู่บ้านชนบท หมู่ที่ 2	
สถานที่ดำเนินการ :	
บ้านดอน หมู่ที่ 2 ตำบลเมืองสมเด็จ อำเภอเมืองสงขลา จังหวัดสงขลา	
เรียนแบบ :	พิมพ์
นายพิศ ใจใส	พิมพ์
วิศวกรโยธา :	ทวน
นายอรรถ คุ้มเทศ	ทวน
ผู้อำนวยการก่อสร้าง :	ตรวจ
นายศศิธร ใจใส	ตรวจ
ปลัด อบต.สงขลา	ใจใส
นายสมพงษ์ คนอิน	ใจใส
นายก อบต.สงขลา	ใจใส
นายวิชัย คุ้มเวระ	
นายเทศ :	
แบบ อบต.สงขลา กำหนด	
แบบเลขที่ 29/2565	
แผ่นที่	1 / 5

แบบแปลนประกอบโครงการขยายผิวจราจรถนนคอนกรีตเสริมเหล็ก บ้านดงชน หมู่ที่ 2

สายที่ 1. ขยายผิวจราจร(สองข้าง) ซ้ำละ 0.70 ม ยาว 80.00 ม ทน 0.15 ม หรือพื้นที่คอนกรีตไม่น้อยกว่า 112.00 ตร.ม
 สถานที่ก่อสร้าง : ถนนข้างบ้านนายก่อนก อ่อนสโภา บ้านดงชน ตำบลดงชน อำเภอเมืองสกลนคร จังหวัดสกลนคร

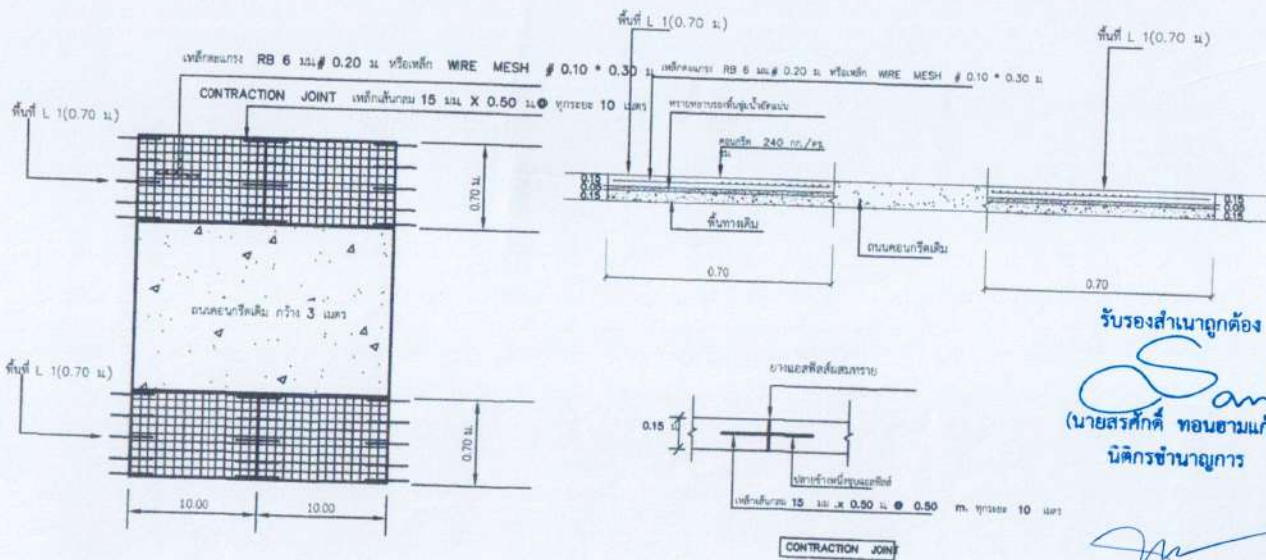

* หมายเหตุ

1. คอนกรีตพื้นที่ L 1, ขยายผิวจราจร(สองข้าง) ซ้ำละ 0.70 ม ยาว 80.00 ม ทน 0.15 ม หรือพื้นที่คอนกรีตไม่น้อยกว่า 112.00 ตร.ม
2. ค่าใช้จ่ายในการทดสอบวัสดุทั้งหมด อยู่ในความรับผิดชอบของผู้รับจ้าง
3. วิศวกรไม่ได้มีมติจน ให้บริษัทผู้ควบคุมงานรับผิดชอบเปลี่ยนแปลงแบบ
4. อนุญาตให้ใช้ตะแกรงเหล็ก WIRE MESH ขนาด 4 มม # 10 x 30 ซม
5. ให้ผู้รับจ้างขอผู้ควบคุมงานก่อนทำงานในวันหยุดราชการ

รับรองสำเนาถูกต้อง
 (นายสรศักดิ์ ทอนงามแก้ว)
 นิติกรชำนาญการ

(นางสาวชลธิชา ยะไชยศรี)
 ศึกษานิเทศก์ชำนาญการพิเศษ
 (นางสาวนงนล พรหมโพสน)
 นักประชาสัมพันธ์ชำนาญการ



โครงการ : โครงการขยายผิวจราจรถนนคอนกรีตเสริมเหล็ก บ้านดงชน หมู่ที่ 2

สถานที่ดำเนินการ : สายที่ 1. ถนนข้างบ้านนายก่อนก อ่อนสโภา ตำบลดงชน หมู่ที่ 2 อำเภอเมืองสกลนคร จังหวัดสกลนคร

เขียนแบบ : ภูมิ

นายสุวิทย์ สว่างแก้ว
 วิศวกรโยธา : ทัศน

นายสุวิทย์ ศรีมงคล
 ผู้อำนวยการก่อสร้าง : สรร

นายศศิศา โยธะมาตย์
 ปกติ สด.ดงชน : ทัศน

นายสมพงษ์ สมพันธ์
 นายช่างควบคุม : ทัศน

นายวิเชียร ศิษะธาว
 หมายเหตุ : ทัศน

นายสมชาย กัททันต์

แบบเลขที่ 29/2565

แผ่นที่ 2 / 5



แบบแปลนประกอบโครงการขยายผิวจราจรถนนคอนกรีตเสริมเหล็ก บ้านดงชน หมู่ที่ 2

สายที่ 2. ขยายผิวจราจร(สองข้าง) ซ้ำละ 1.00 ม ยาว 81.00 ม หน้า 0.15 ม หรือพื้นที่คอนกรีตไม่น้อยกว่า 162.00 ตร.ม พร้อมเทคอนกรีตถนนกว้าง 5.00 ม ยาว 3.00 ม หน้า 0.15 ม หรือพื้นที่คอนกรีตไม่น้อยกว่า 15.00 ตร.ม.
สถานที่ก่อสร้าง : ถนนข้างบ้านนายจำ ไผ่จันทร์ บ้านดงชน ตำบลดงชน อำเภอเมืองสกลนคร จังหวัดสกลนคร

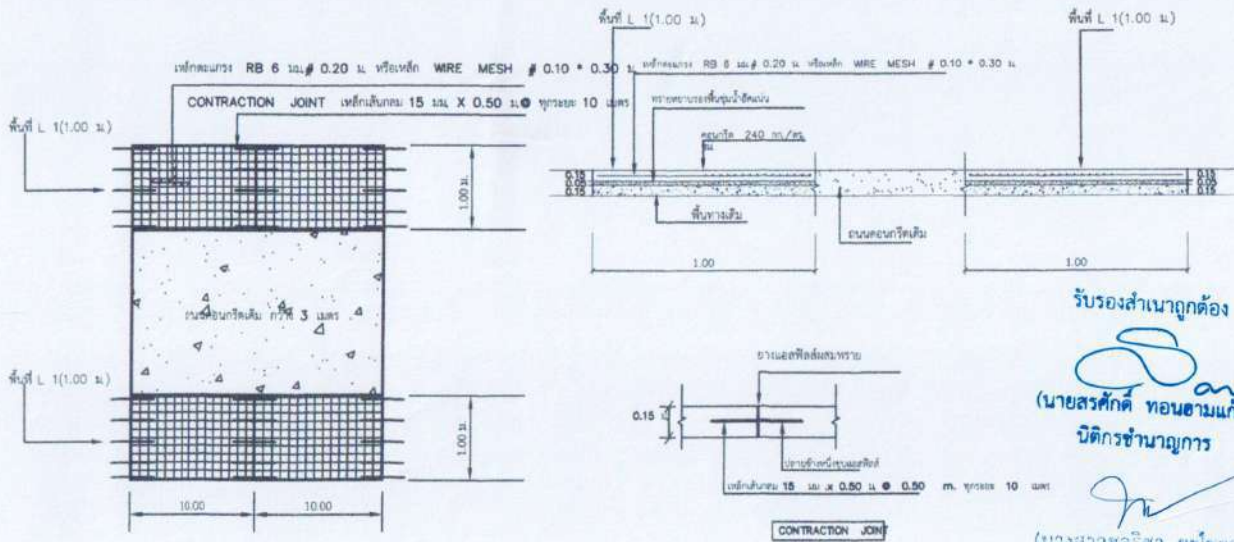

*** หมายเหตุ**

1. เหนือหรือที่พื้นที่ L 1. ขนาดผิวจราจร(สองข้าง) ซ้ำละ 1.00 ม ยาว 81.00 ม หน้า 0.15 ม หรือพื้นที่คอนกรีตไม่น้อยกว่า 162.00 ตร.ม. ส่วนแบบ ชนิด กว้างถนน
2. ค่าใช้จ่ายในการทดสอบวัสดุทั้งหมด อยู่ในความรับผิดชอบของผู้รับจ้าง
3. ข้อความนี้ไม่ใช้แทน ให้ปรึกษาคำแนะนำที่แนบมาทั้งหมด
4. อนุญาตให้ใช้ตะแกรงเหล็ก WIRE MESH ขนาด 4 มม # 10 * 30 ซม.
5. ให้ผู้รับจ้างขอขออนุญาตผู้ควบคุมงานก่อนทำการในวันหยุดราชการ

รับรองสำเนาถูกต้อง
(นายสรศักดิ์ ทอนอามแก้ว)
นิติกรชำนาญการ
(นางสาวชลธิชา ยะไชยศรี)
นักวิเคราะห์นโยบายและแผนชำนาญการ
top-idea
(นางสาวนฤมล พรหมโพสน)
นักทรัพยากรบุคคลชำนาญการ

โครงการ :	โครงการขยายผิวจราจรถนนคอนกรีตเสริมเหล็ก บ้านดงชน หมู่ที่ 2
สถานที่ดำเนินการ :	สายที่ 2. ถนนข้างบ้านนายจำ ไผ่จันทร์ ตรงไปสี่แยกกลางหมู่บ้าน บ้านดงชน หมู่ที่ 2 อำเภอเมืองสกลนคร จังหวัดสกลนคร
เขียนแบบ :	พิมพ์
นายสุวิทย์ สัมมาแก้ว	
วิศวกรโยธา :	พาน
นายสัญญา ศรีมงคล	
ผู้อำนวยการกองช่าง :	ดวง
นายศศิศา ใจดี	
นักปี อุ.ค.ส.ชน :	เห็นชอบ
นายสมมาตร สมอิน	
นายก อบต.ดงชน :	อนุมัติ
นายสุวิชัย สร้อยธาว	
นายอนุช :	
นาย อบต.ดงชน กิ่งเขต	
แบบเลขที่ :	29/2565
แผ่นที่ :	3 5



แบบแปลนประกอบโครงการขยายผิวจราจรถนนคอนกรีตเสริมเหล็ก บ้านดงชน หมู่ที่ 2

สายที่ 3. ขยายผิวจราจร 1 ซ้าง (ติดวัด) ซ้างละ 1.00 ม ยาว 78.00 ม หน้า 0.15 ม หรือพื้นที่คอนกรีตไม่น้อยกว่า 78 ตร.ม
 สถานที่ก่อสร้าง : ถนนข้างวัดบ้านดงชน หมู่ที่ 2 ตำบลดงชน อำเภอเมืองสกลนคร จังหวัดสกลนคร

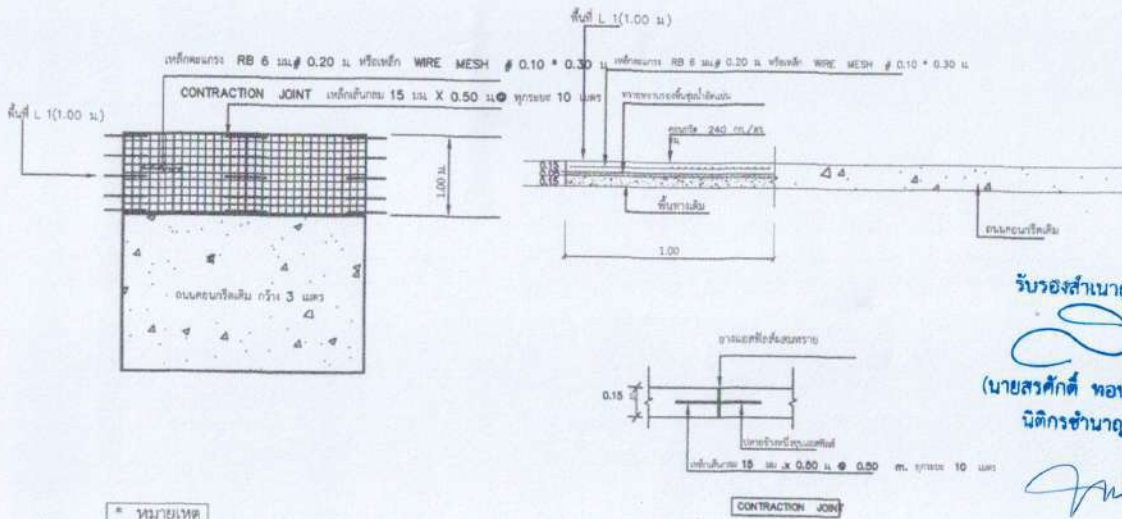

*** หมายเหตุ**

1. เหนือผิวที่ L 1. ขนาดผิวจราจร 1 ซ้าง (ติดวัด) กว้าง 1.00 ม ยาว 78.00 ม หน้า 0.15 ม หรือพื้นที่ไม่น้อยกว่า 78 ตร.ม
2. ค่าใช้จ่ายในการทดสอบวัสดุทั้งหมด อยู่ในความรับผิดชอบของผู้รับจ้าง
3. ชี้อรรถาธิบายไม่เพียงพอ ให้ปรึกษาผู้ควบคุมงานทางด้านศิลปกรรม
4. อนุญาตให้ใช้เสริมเหล็ก WIRE MESH ขนาด 4 มม # 10 * 30 ซม.
5. ให้ผู้รับจ้างขอผูกมัดผู้ควบคุมงานก่อนดำเนินงานในวันสุภาพราชการ

รับรองสำเนาถูกต้อง
 (นายสรศักดิ์ ทองอามแก้ว)
 นิติกรชำนาญการ

(นางสาวชลธิชา ยะไชยแก้ว)
 นักวิเคราะห์นโยบายและแผนชำนาญการ

kap jai
 (นางสาวณัฐพร ทรมโพน)
 นักบริหารบุคคลชำนาญการ

โครงการ :	
โครงการขยายผิวจราจรถนนคอนกรีตเสริมเหล็ก บ้านดงชน หมู่ที่ 2	
สถานที่ดำเนินการ :	
สายที่ 3. ถนนข้างวัดบ้านดงชน บ้านดงชน หมู่ที่ 2 อำเภอเมืองสกลนคร จังหวัดสกลนคร	
เขียนแบบ :	ฉิมพ์
นายวิชาญ ศรีมงคล	
ผู้ดำเนินการก่อสร้าง :	สว่าง
นายวิชาญ โยธะวงษ์	
ปลัด อบ.ดงชน	เดี๋ยมน
นายสมทรง กันเงิน	
นายก อบ.ดงชน	อนงค์
นายสิทธิ ชัยธวงษ์	
นายก อบ.ดงชน	กานดา
แบบเลขที่ 29/2565	
แผ่นที่	4 5



แบบป้ายมาตรฐานองค์การบริหารส่วนตำบล

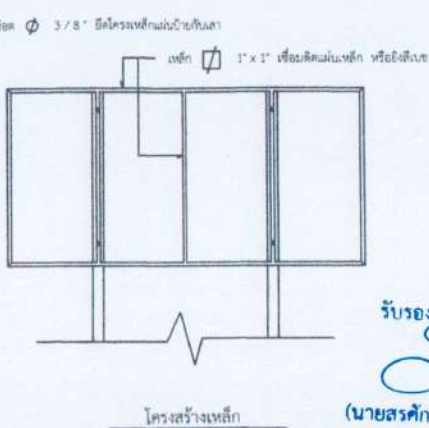
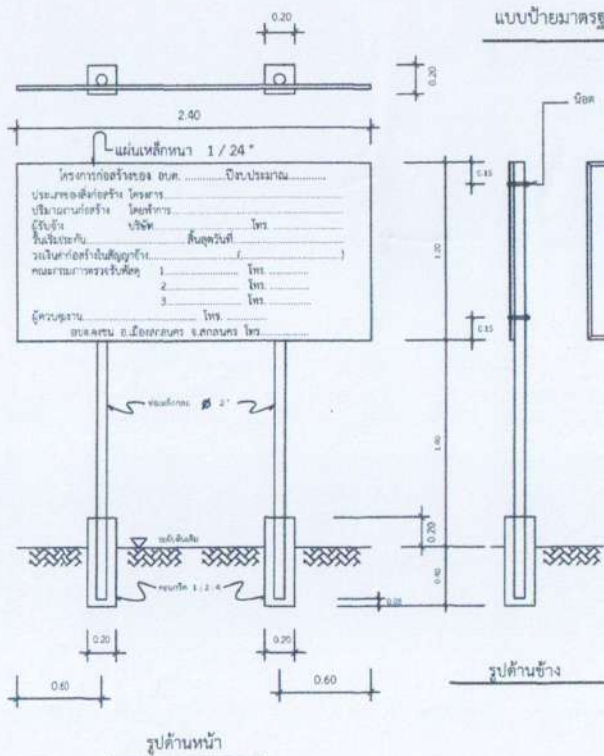

รับรองสำเนาถูกต้อง
[Signature]
(นายสรศักดิ์ ทอนฮามแก้ว)
นิติกรชำนาญการ

รายการประกอบแบบ

- เสา พื้นป้ายทำสังกะสี ที่รองรับกัน ใช้สีน้ำเงิน
- ตัวหนังสือ สีขาว
- ขนาดตัวหนังสือ กำหนดส่วนความละเอียดของข้อความแบบที่กำหนด
- แผ่นเหล็กขนาด กว้าง 1.20 เมตร ยาว 2.40 (นางสาววลลิจิชา ยะไชยศรี)

หมายเหตุ

- จุดก่อสร้างกำหนดความเหมาะสมในพื้นที่สาธารณะเพื่อใช้จัดจน
- ก่อนทำสีจึงให้ทาสีกันสนิมก่อน 2 ครั้ง

[Signature]
(นางสาวณัฐมล พรหมโพสน)
นักทรัพยากรบุคคลชำนาญการ

โครงการ :	โครงการขออนุญาตวางระแนงบนถนน กรณีถนนเหล็ก บ้านคลอง หมู่ที่ 2
สถานที่ดำเนินการ :	บ้านคลอง หมู่ที่ 2 ตำบลเมืองสรวง จังหวัดสกลนคร
เขียนแบบ :	จิรภัท
ผู้ควบคุมงาน :	<i>[Signature]</i> นายธีรยุทธ ศรีมงคล
ผู้ดำเนินการก่อสร้าง :	ตรวจ
บันทึกข้อตกลง :	เห็นชอบ
นายก อบต.คลอง :	<i>[Signature]</i> นายสมเกียรติ คุ้มอิน
นายก อบต.คลอง :	อนุมัติ
นายอำเภอ :	<i>[Signature]</i> นายสุวิชัย ศีเมธราช
หมายเหตุ :	แบบ อบต.คลอง กำหนด
แบบเลขที่ :	29/2565
แผ่นที่ :	5 5