



ประกาศองค์การบริหารส่วนตำบลดงชน  
เรื่อง ใช้ราคากลางงานก่อสร้างของทางราชการ  
โครงการปรับปรุงสภาพแวดล้อมสำหรับคนพิการ ผู้สูงอายุที่อยู่ในระยะจำเป็นต้องได้รับการฟื้นฟู  
ประจำปีงบประมาณ ๒๕๖๖

ด้วยองค์การบริหารส่วนตำบลดงชน มีความประสงค์จัดโครงการปรับปรุงสภาพแวดล้อม  
สำหรับคนพิการ ผู้สูงอายุที่อยู่ในระยะจำเป็นต้องได้รับการฟื้นฟู ประจำปีงบประมาณ ๒๕๖๖ เพื่อจ่ายเป็น  
ค่าจ้างปรับปรุงซ่อมแซมที่อยู่อาศัยสำหรับคนพิการ ผู้สูงอายุที่อยู่ในระยะจำเป็นต้องได้รับการฟื้นฟู จำนวน  
๓ ราย งบประมาณ จำนวน ๙๙,๙๔๖.๙๕ บาท (เก้าหมื่นเก้าพันเก้าร้อยสี่สิบหกบาทเก้าสิบห้าสตางค์)

ดังนั้น เพื่อให้การปฏิบัติงานเป็นไปตามวัตถุประสงค์ของโครงการปรับปรุงสภาพแวดล้อมสำหรับคน  
พิการ ผู้สูงอายุที่อยู่ในระยะจำเป็นต้องได้รับการฟื้นฟู ประจำปีงบประมาณ ๒๕๖๖ องค์การบริหารส่วน  
ตำบลดงชน จึงประกาศใช้ราคากลางงานก่อสร้างดังกล่าวข้างต้น รายละเอียดปรากฏตามเอกสารแนบท้าย  
ประกาศนี้

จึงประกาศให้ทราบโดยทั่วกัน

ประกาศ ณ วันที่ ๑๕ เดือน กันยายน พ.ศ. ๒๕๖๖

(นายสิริชัย คัมยะราช)

นายกองค์การบริหารส่วนตำบลดงชน

ตารางแสดงวงเงินงบประมาณที่ได้รับจัดสรรและราคากลางในงานจ้างก่อสร้าง

๑. ชื่อโครงการปรับปรุงสภาพแวดล้อมที่อยู่อาศัยสำหรับคนพิการ ผู้สูงอายุที่อยู่ในระยะจำเป็นต้องได้รับการฟื้นฟู  
ประจำปีงบประมาณ ๒๕๖๖

หน่วยงานเจ้าของโครงการ กอง... กองสวัสดิการสังคม... องค์การบริหารส่วนตำบลดงชน

๒. วงเงินงบประมาณที่ได้รับจัดสรร... ๙๙,๙๔๖,๙๕๕ บาท (เก้าหมื่นเก้าพันเก้าร้อยสี่สิบหกบาทเก้าสิบบาทเก้าสตางค์)

๓. ลักษณะงาน

โดยสังเขป ปริมาณงาน ๑. ปรับปรุงบ้านนายวิไล มุลนิล บ้านเลขที่ ๓ หมู่ที่ ๓

๒. สร้างห้องน้ำนางแวน ชันบรรจง บ้านเลขที่ ๕ หมู่ที่ ๕

๓. ปรับปรุงบ้านนายสมพงษ์ ชาชมราชภูร์ บ้านเลขที่ ๙ หมู่ที่ ๙ ตามแบบ อบต.

ดงชน กำหนดตามแบบ เลขที่ ๐๐๓/๒๕๖๖,๐๐๗/๒๕๖๖ และตามแบบ เลขที่ ๑๑/๒๕๖๖

๔. ราคากลางคำนวณ ณ วันที่ ๑๒ ๑๒ ๒๕๖๖ เป็นเงิน ๙๙,๙๔๖,๙๕๕ (เก้าหมื่นเก้าพันเก้าร้อยสี่สิบหก

บาทเก้าสิบบาทเก้าสตางค์)

๕. บัญชีประมาณการราคากลาง

๕.๑. แบบแสดงรายการประมาณราคา (แบบ ปร.๔) แบบสรุปค่าก่อสร้าง (แบบ ปร.๕) แบบสรุปค่า  
ก่อสร้าง (แบบ ปร.๖)

๕.๒ กำหนดแล้วเสร็จ... ๓๐... วัน นับถัดจากวันลงนามในสัญญา กำหนดยื่น... ๖๐... วัน นับตั้งแต่วัน  
เสนอราคา

๕.๓ ตามแบบ อบต.ดงชน เลขที่ .....๐๐๓/๒๕๖๖,๐๐๗/๒๕๖๖,๑๑/๒๕๖๖.....

๖. รายชื่อคณะกรรมการกำหนดราคากลาง.

- |                            |                                      |               |
|----------------------------|--------------------------------------|---------------|
| ๑. นางสุพัตรา ปิยะนันท์    | ตำแหน่ง ผู้อำนวยการกองสวัสดิการสังคม | ประธานกรรมการ |
| ๒. นายสิทธิศักดิ์ ยะตะโคตร | ตำแหน่ง นักพัฒนาชุมชนชำนาญการ        | กรรมการ       |
| ๓. นายธัญญา ศรีมงคล        | ตำแหน่ง วิศวกรโยธาชำนาญการ           | กรรมการ       |

๗. สถานที่ก่อสร้าง

๑. นายวิไลวรรณ มุลนิล บ้านเลขที่ ๓ หมู่ที่ ๓ พิกัด LAT:๑๐๔.๒๒๓๑ LONG:๑๗.๑๑๐๘

๒. นางแวน ชันบรรจง บ้านเลขที่ ๖ หมู่ที่ ๕ พิกัด LAT:๑๐๔.๒๕๑๖ LONG:๑๗.๐๗๑๒

๓. นายสมพงษ์ ชาชมราชภูร์ บ้านเลขที่ ๖ หมู่ที่ ๙ พิกัด LAT:๑๐๔.๒๓๕๗ LONG:๑๗.๑๑๗๕๑

(ลงชื่อ)..... ประธานคณะกรรมการกำหนดราคากลาง

(นางสุพัตรา ปิยะนันท์)

(ลงชื่อ)..... กรรมการ

(นายสิทธิศักดิ์ ยะตะโคตร)

(ลงชื่อ)..... กรรมการ

(นายธัญญา ศรีมงคล)

แบบประมาณการซ่อมแซมบ้าน

ชื่อโครงการ/รับสภาพแวดล้อมที่อยู่อาศัย ปรับปรุงบ้านนายวิไลวรรณ มุณีนิล บ้านเลขที่ 3 ตำบลจอน อ.เมือง จ.สกลนคร

ผู้ประมาณการ นายชัญญะ ศรีมงคล

ประมาณราคาเมื่อวันที่ 11 ธันวาคม 2564

เลขที่แบบ 003/2566

ลำดับที่	รายการ	จำนวน	หน่วย	ค่าวัสดุ		ค่าแรง		รวมค่าวัสดุ และค่าแรงงาน (บาท)	หมายเหตุ
				ราคา/หน่วย (บาท)	เป็นเงิน (บาท)	ราคา/หน่วย (บาท)	เป็นเงิน (บาท)		
1	ลูกบิดประตู	1.00	ชุด	-350.00	350.00	100.00	100.00	450.00	
2	อิฐบล็อก	250.00	ก้อน	8.00	2,000.00		-	2,000.00	
3	ปูนซีเมนต์ผสม	13.00	ถุง	145.00	1,885.00		-	1,885.00	
4	ทราย	2.00	ลบ.ม.	450.00	900.00		-	900.00	
5	เหล็กเส้นกลม SR 24คก. 9 มม.	1.00	เส้น	124.92	124.92		-	124.92	
6	เหล็กเส้นกลม SR 24คก. 6 มม.	1.00	เส้น	57.01	57.01		-	57.01	
7	ลวดผูกเหล็ก	1.00	กก.	35.33	35.33		-	35.33	
8	ประตู+วงกบ ไม้ 1.00 x 2.00 ซม.	1.00	ชุด	3,500.00	3,500.00	500.00	500.00	4,000.00	
9	หน้าต่างอลูมิเนียมบานเลื่อน (120x110) ฝั่ง	2.00	ชุด	3,500.00	7,000.00	500.00	1,000.00	8,000.00	
10	แปรงทาสี	2.00	อัน	100.00	200.00			200.00	
11	ค่าแรง ก่อผนัง	18.51	ตร.ม.		-	60.00	1,110.60	1,110.60	
12	ค่าแรง ฉาบ	37.00	ตร.ม.		-	70.00	2,590.00	2,590.00	
13	สีรองพื้นปูนใหม่ 3.785 ลิตร	1.00	กระป๋อง	621.50	621.50	200.00	200.00	821.50	
14	สีน้ำพลาสติก 3.785 ลิตร	2.00	กระป๋อง	621.50	1,243.00	200.00	400.00	1,643.00	
15	ค่าแรงทาสี	37.00	ตร.ม.			34.00	1,258.00	1,258.00	
	<b>รวมยอด</b>				<b>17,216.76</b>		<b>7,158.60</b>	<b>25,075.36</b>	

**สำเนาถูกต้อง**



นางสุพัตรา ปิยะนันท์

ผู้อำนวยการกองสวัสดิการสังคม



(นายชัญญะ ศรีมงคล)

วิศวกรโยธาชำนาญการ



(นายสิทธิศักดิ์ ษะตะโคตร,  
ผู้กพัฒนาชุมชนชำนาญการ

แบบประมาณการซ่อมแซมบ้าน

ชื่อโครงการ/บริษัทสภาพแวดล้อมที่อยู่อาศัยสำหรับคนพิการ ผู้สูงอายุ ปรับปรุงบ้านของพงษ์ ชาญราษฎร์ บ้านป่าแพ่ง หมู่ที่ 9 ตำบลดงชน อ.เมือง จ.สกลนคร

ผู้ประมาณการ นายธัญญะ ศรีมงคล

ประมาณราคามือวันที่ 11 ธันวาคม 2566

เลขที่แบบ 011/2566

หน่วย:บาท

ลำดับที่	รายการ	จำนวน	หน่วย	ค่าวัสดุ		ค่าแรง		รวมค่าวัสดุ และค่าแรงงาน (บาท)	หมายเหตุ
				ราคา/หน่วย (บาท)	เป็นเงิน (บาท)	ราคา/หน่วย (บาท)	เป็นเงิน (บาท)		
1	คองกรีตผสมเสร็จ 210ก/ตร.จม.	2.00	ตร.ม.	2,317.00	4,634.00	306	612.00	5,246.00	
2	โฉมท 10*30	16.00	ตร.ม.	50	800.00	5	80.00	880.00	
3	อิฐบล็อค	78.00	ก้อน	8.00	624.00		-	624.00	
4	ปูนซีเมนต์ผสม	13.00	ถุง	145.00	1,885.00		-	1,885.00	
5	ทราย	2.00	ลบ.ม.	450.00	900.00		-	900.00	
6	เหล็กเส้นกลม SR 24คก. 9 มม.	5.00	เส้น	124.92	624.60		-	624.60	
7	เหล็กเส้นกลม SR 24คก. 6 มม.	5.00	เส้น	57.01	285.05		-	285.05	
8	ลวดผูกเหล็ก	1.00	กก.	35.33	35.33		-	35.33	
9	ประตู+วงกบ ไม้ 80 x 180 ซม.	1.00	ชุด	3,000.00	3,000.00	500.00	500.00	3,500.00	
10	หน้าต่างอลูมิเนียมบานเลื่อน (120x110)	2.00	ชุด	3,500.00	7,000.00	500.00	1,000.00	8,000.00	
	พร้อมนั่ง				-		-	-	
11	คานาง ก่อผนัง	16.00	ตร.ม.		-	60.00	960.00	960.00	
12	คานาง ฉาบ	32.00	ตร.ม.		-	70.00	2,240.00	2,240.00	
13	ค่าเปลี่ยนเสาบ้าน	1.00	เสา		-	2,000.00	2,000.00	2,000.00	
14	ซ่อมหน้าต่างเดิม	6.00	บาน		9,600.00	200.00	1,200.00	10,800.00	
15	ราวจับเหล็กคนพิการ 20 เมตร	1.00	ชุด		3,500.00	500.00	500.00	4,000.00	
	<b>รวมยอด</b>				<b>32,887.98</b>		<b>9,092.00</b>	<b>41,979.98</b>	

**สำเนาถูกต้อง**







นางสุพัตรา ปิยะนันท์

(นายธัญญะ ศรีมงคล)

นายสิทธิศัพท์ ณะตะโคตร,  
นักพัฒนาชุมชนชำนาญการ

ผู้อำนวยการกองสวัสดิการสังคม

ผู้ตรวจราชการชำนาญการ

แบบประมาณการซ่อมแซมบ้าน

ชื่อโครงการ/รับสภาพแวดล้อมที่อยู่อาศัยสำหรับคนพิการ ผู้สูงอายุ สร้างห้องน้ำ บ้านนางหวาน ชัยบรรจง หมู่ที่ 5 ตำบลชน อ.เมือง จ.สกลนคร

ผู้ประมาณการ นายธัญญะ ศรีมงคล

ประมาณราคาเมื่อวันที่ ๓๑ สิงหาคม ๒๕๖๕

เลขที่แบบ 007/2566

หน่วยบาท

ลำดับที่	รายการ	จำนวน	หน่วย	ค่าวัสดุ		ค่าแรง		รวมค่าวัสดุ และค่าแรงงาน (บาท)	หมายเหตุ
				ราคา/หน่วย (บาท)	เป็นเงิน (บาท)	ราคา/หน่วย (บาท)	เป็นเงิน (บาท)		
1	เสาคอนกรีต 0.13x0.13 ยาว 2.7 ม.	2.00	ต้น	600.00	1,200.00	100	200.00	1,400.00	
2	เสาคอนกรีต 0.13x0.13 ยาว 2.5 ม.	2.00	ต้น	550.00	1,100.00	100	200.00	1,300.00	
3	โถงท 10*30	2.72	ตร.ม.	50	136.10	5	13.61	149.71	
4	อิฐบล็อค	78.00	ก้อน	8.00	624.00		-	624.00	
5	ปูนซีเมนต์ผสม	10.00	ถุง	145.00	1,450.00		-	1,450.00	
6	ทราย	2.00	ลบ.ม.	450.00	900.00		-	900.00	
7	เหล็กเส้นกลม SR 24คก. 9 มม.	3.00	เส้น	124.92	374.76		-	374.76	
8	เหล็กเส้นกลม SR 24คก. 6 มม.	2.00	เส้น	57.01	114.02		-	114.02	
9	ลวดผูกเหล็ก	1.00	กก.	35.33	35.33		-	35.33	
10	ประตู+วงกบ pvc 0.80 x 180 ซม.	1.00	ชุด	3,000.00	3,000.00	500.00	500.00	3,500.00	
11	ชุดรั้วซี่ลวดชั้น	1.00	ชุด	3,000.00	3,000.00	500.00	500.00	3,500.00	
12	คอนกรีตผสมเสร็จ	1.00	ลบ.ม.	2,317.79	2,317.79	306.00	306.00	2,623.79	
13	ค่าแรง ก่อผนัง	11.00	ตร.ม.		-	60.00	660.00	660.00	
14	ค่าแรง ฉาบ	22.00	ตร.ม.		-	70.00	1,540.00	1,540.00	
15	สีรองพื้นปูนใหม่ 3.785 ลิตร	1.00	กระป๋อง	621.50	621.50	200.00	200.00	821.50	
16	สีน้ำพลาสติก 3.785 ลิตร	1.00	กระป๋อง	621.50	621.50	200.00	200.00	821.50	
	<b>รวมยอด</b>				<b>15,495.00</b>		<b>4,319.61</b>	<b>19,814.61</b>	

**สำเนาถูกต้อง**

นางสุพิศรา ปิยะนิมิต

ผู้อำนวยการกองสวัสดิการสังคม

(นายธัญญะ ศรีมงคล)

วิศวกรโยธาชำนาญการ

(นายสิทธิศักดิ์ ชะตะโคตข)

นักพัฒนาชุมชนชำนาญการ

แบบประมาณการซ่อมแซมบ้าน

ชื่อโครงการ/รับสภาพแวดล้อมที่อยู่อาศัย สร้างห้องน้ำ บ้านบางแก้ว ชัยบรรจง หมู่ที่ 5 ตำบลหนอง อ.เมือง จ.สุพรรณบุรี

ผู้ประมาณการ นายถิฏฐะ ศรีมงคล

ประมาณราคามือที่ 11 **สีชมพู ๖๖๒**

เลขที่แบบ 007/2566

หน่วย:บาท

ลำดับที่	รายการ	จำนวน	หน่วย	ค่าวัสดุ		ค่าแรง		รวมค่าวัสดุ และค่าแรงงาน (บาท)	หมายเหตุ
				ราคา/หน่วย (บาท)	เป็นเงิน (บาท)	ราคา/หน่วย (บาท)	เป็นเงิน (บาท)		
	ยอดยกมา				15,495.00		4,319.61	<b>19,814.61</b>	
15	วงบ่อซีเมนต์ ขนาด 100*50	3.00	ท่อน	240.00	720.00		-	720.00	
16	ตะแกรงกั้นหิน-กั้นแมลงตามเสา	1.00	อัน	150.00	150.00		-	150.00	
17	ชุดสายฉีดชำระ	1.00	คร.ม.	250	250.00	100.00	100.00	350.00	
18	ก๊อกรั่ว	1.00	ชุด	100.00	100.00	100.00	100.00	200.00	
19	ชุดฝักบัว	1.00	ชุด	250.00	250.00	100.00	100.00	350.00	
20	ราวพาดผ้า 75 ซม.	1.00	ชุด	200.00	200.00	100.00	100.00	300.00	
21	ราวทรงตัว ขนาด 50 ซม.	2.00	ชุด	350.00	700.00	100.00	200.00	900.00	
22	ฝักบัวอัตโนมัติ	1.00	อัน	180.00	180.00		-	180.00	
23	ท่อPVC คท. 4 นิ้ว ชั้น 13.5	1.00	ท่อน	1,029.00	1,029.00	50.00	50.00	1,079.00	
24	ข้องอ ท่อPVC คท. 4 นิ้ว	1.00	ชุด	350.00	350.00	50.00	50.00	400.00	
25	เหล็กแป้นแบบ กัลวาไนซ์ 4x2 นิ้ว x1.2 มม.	5.00	ท่อน	600.00	3,000.00	50.00	250.00	3,250.00	
26	เหล็กแป้นแบบ กัลวาไนซ์ 2x1 นิ้ว 1.0 มม.	2.00	ท่อน	250.00	500.00	50.00	100.00	600.00	
27	แม่เหล็ก อลูมิเนียม 0.23 มม. ยาว 4.20 ม.	6.00	แผ่น	600.00	3,600.00	60.00	360.00	3,960.00	
28	สกรูอิมเมกซ์	2.00	ถู	40.00	80.00		-	80.00	
29	ท่อPVC คท. 1/2 นิ้ว ชั้น 13.5	1.00	เสา	53.00	53.00	5.00	5.00	58.00	
30	ข้อต่อ ท่อ ทาบกันลื่น	1.00	งาน	500.00	500.00		-	500.00	
	<b>รวมยอด</b>				<b>27,157.00</b>		<b>5,734.61</b>	<b>32,891.50</b>	

**สำเนาถูกต้อง**



นางสุพัตรา ปิยะนันท์

ผู้อำนวยการกองสวัสดิการสังคม



(นายถิฏฐะ ศรีมงคล)

วิศวกรโยธาชำนาญพิเศษ



(นายสิทธิศักดิ์ ชะตะโคตร,  
นักพัฒนาชุมชนชำนาญการ)





โครงการ :  
ปรับปรุงบ้านชาวไลแวนอน มุสลิม  
ตำบลคงชน อำเภอเมือง  
จังหวัดขอนแก่น

สถานที่ดำเนินการ :  
ตำบลคงชน อำเภอเมือง  
จังหวัดขอนแก่น

นายช่างโยธา : ภูมิ

วิศวกรโยธา : ทาน

ผู้อำนวยการกองช่าง : ศรวัจ

ปลัด อบต.คงชน เกียรติ

นายก อบต.คงชน ยงวุฒิ

หมายเหตุ :

แบบสถาปัตย์ ๒๕๖๓ ๑๕๖๖

แผ่นที่

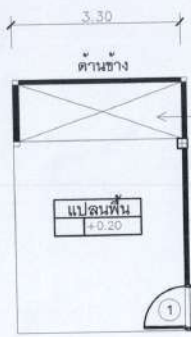

แปลนพื้น



รูปด้านหน้า

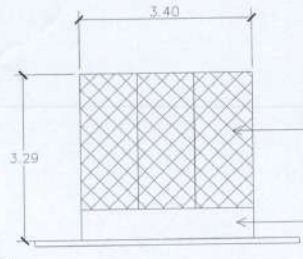

รูปด้านข้าง

หมายเหตุ  
ประตูบานไม้ ขนาด 2.00x1.00 m.

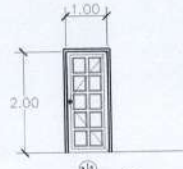

(นางสุพัตรา ปิยะนันท์)  
ผู้อำนวยการกองสวัสดิการสังคม

(นายสิทธิศักดิ์ ยะตะโคตร)  
นักพัฒนาชุมชนชำนาญการ

สำเนาถูกต้อง

(นายธีรยุทธ ศรีมงคล)  
วิศวกรโยธาชำนาญการ



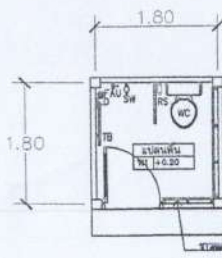

- หมายเหตุ
- ① ผนังปูน PVC
  - △ ผนังอิฐบุฉาบ ฉาบเรียบ
  - พื้น ป.ส.ล.

รายการประกอบแบบก่อสร้าง	
WC	โถชักโครกแบบชักโครก
FA	ฝักบัวอาบน้ำชักโครก
MIR	กระจกบานหน้า
SW	ชักโครกแบบชักโครกแบบชักโครก
RS	สายร้อยสายไฟ และอุปกรณ์
TB	ราวเหล็ก ยาว 0.60 ม.
FAU	ฝักบัวอาบน้ำ
F.D	รูระบายน้ำ 2" พร้อมท่อระบายน้ำ
	รวมแบบ 1/4

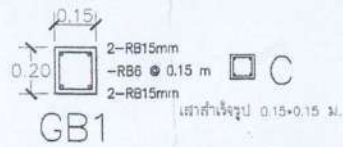
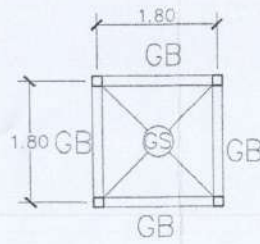

1. หลังคาแบบหลังคาเหล็กชนิดลอน
2. แบบสำเร็จรูป ๑.๐๐ ม.
3. ฐานหิน/ฉาบ/สัง/ออกโก้ เหล็ก [100x50x2.3mm]

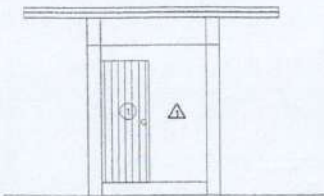

รูปด้านหน้า



นางสุภัทรา ปิยะนันท์  
ผู้อำนวยการกองสวัสดิการสังคม

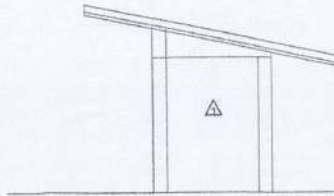

รูปด้านข้าง



(นายสิทธิศักดิ์ ยะตะโคตร)  
นักพัฒนาชุมชนชำนาญการ

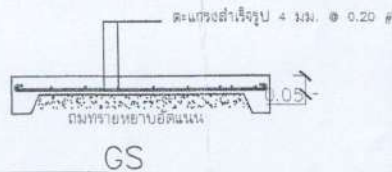

สำเนาถูกต้อง

(นายธีญญะ ศรีมงคล)  
วิศวกรโยธาชำนาญการ



โครงการ :  
ปรับปรุงพื้นที่  
หน้าถนน ซีนีกรอง หมู่ 5  
ตำบลท่าทราย อำเภอเมือง  
จังหวัดสมุทรปราการ

สถานที่ดำเนินการ :  
ตำบลท่าทราย อำเภอเมือง  
จังหวัดสมุทรปราการ

นายช่างโยธา : ชิตพิ

วิศวกรโยธา : ชิตพิ

ผู้ชำนาญการช่าง : ชิตพิ

นักเทคนิคการแพทย์ : ชิตพิ

นายช่างเทคนิค : ชิตพิ

(นายธีญญะ ศรีมงคล)  
วิศวกรโยธาชำนาญการ

เลขที่ : ๐๐๗/๒๕๖๖

วันที่ : / /