



ประกาศองค์การบริหารส่วนตำบลดงชน

เรื่อง ใช้ราคากลางงานก่อสร้างของทางราชการ

โครงการก่อสร้างรั้วคอนกรีต สูง ๑.๘๐ เมตร ความยาวรวม ๑๓๔ เมตร พร้อมทั้งป้ายศูนย์พัฒนาเด็กเล็ก
และประตูรั้ว ศูนย์พัฒนาเด็กเล็กบ้านแมต อำเภอเมืองสกลนคร จังหวัดสกลนคร

ด้วยองค์การบริหารส่วนตำบลดงชน มีความประสงค์จัดจ้างโครงการก่อสร้างรั้วคอนกรีต สูง ๑.๘๐ เมตร ความยาวรวม ๑๓๔ เมตร พร้อมทั้งป้ายศูนย์พัฒนาเด็กเล็กและประตูรั้ว ศูนย์พัฒนาเด็กเล็กบ้านแมต อำเภอเมืองสกลนคร จังหวัดสกลนคร ตามข้อบัญญัติงบประมาณรายจ่าย ประจำปีงบประมาณ พ.ศ. ๒๕๖๖ แผนงานยุทธศาสตร์ส่งเสริมการกระจายอำนาจให้แก่องค์กรปกครองท้องถิ่น งบเงินอุดหนุนเฉพาะกิจ เงินอุดหนุนเฉพาะกิจ ที่จัดสรรให้แก่องค์กรปกครองส่วนท้องถิ่น (เทศบาลตำบลและองค์การบริหารส่วนตำบล) โครงการก่อสร้างรั้วคอนกรีต สูง ๑.๘๐ เมตร ความยาวรวม ๑๓๔ เมตร พร้อมทั้งป้ายศูนย์พัฒนาเด็กเล็กและประตูรั้ว ศูนย์พัฒนาเด็กเล็กบ้านแมต อำเภอเมืองสกลนคร จังหวัดสกลนคร วงเงินงบประมาณตั้งไว้ ๔๙๖,๓๐๐ บาท ราคากลางงานก่อสร้างครั้งนี้จำนวน ๔๙๖,๓๐๐ บาท (สี่แสนเก้าหมื่นหกพันสามร้อยบาทถ้วน)

ดังนั้น เพื่อให้การปฏิบัติงานเป็นไปตามมติคณะรัฐมนตรี คู่มือแนวทางการเปิดเผยรายละเอียดและค่าใช้จ่ายการจัดซื้อจัดจ้างของ ป.ป.ช. หนังสือกรมบัญชีกลางกระทรวงการคลัง เรื่อง แนวทางการเปิดเผยราคากลางของทางราชการประกาศอัตราดอกเบี้ยเงินกู้ และหนังสือสั่งการที่เกี่ยวข้อง และการคำนวณราคากลาง(ฉบับปรับปรุงแก้ไข) ของคณะกรรมการปราบปรามการทุจริตแห่งชาติ (ป.ป.ช.) องค์การบริหารส่วนตำบลดงชน จึงประกาศใช้ราคากลางงานก่อสร้างดังกล่าวข้างต้น รายละเอียดปรากฏตามเอกสารแนบท้ายประกาศนี้

จึงประกาศให้ทราบโดยทั่วกัน

ประกาศ ณ วันที่ ๒๗ เดือน มิถุนายน พ.ศ. ๒๕๖๖

(นายสิริชัย คิมยะราช)

นายกองค์การบริหารส่วนตำบลดงชน

ตารางแสดงวงเงินงบประมาณที่ได้รับจัดสรรและราคากลางในงานจ้างก่อสร้าง

๑. ชื่อโครงการก่อสร้างรั้วคอนกรีต สูง ๑.๘๐ เมตร ความยาวรวม ๑๓๔ เมตร พร้อมทั้งป้ายศูนย์พัฒนาเด็กเล็ก และประตูรั้ว ศูนย์พัฒนาเด็กเล็กบ้านแมต อำเภอเมืองสกลนคร จังหวัดสกลนคร
หน่วยงานเจ้าของโครงการ กอง การศึกษา องค์การบริหารส่วนตำบลดงชน

๒. วงเงินงบประมาณที่ได้รับจัดสรร ๔๙๖,๓๐๐ บาท (สี่แสนเก้าหมื่นหกพันสามร้อยบาทถ้วน)
๓. ลักษณะงาน

โดยสังเขป ปริมาณงาน ก่อสร้างรั้วคอนกรีต สูง ๑.๘๐ เมตร ความยาวรวม ๑๓๔ เมตร พร้อมทั้งป้ายศูนย์พัฒนาเด็กเล็กและประตูรั้ว ตามแบบ อนุมัติ.ดงชน กำหนด ตามแบบ เลขที่ ๐๐๔/๒๕๖๖

๔. ราคากลางคำนวณ ณ วันที่ 21 มิ.ย. 2566 เป็นเงิน ๔๙๖,๓๐๐ บาท (สี่แสนเก้าหมื่นหกพันสามร้อยบาทถ้วน)

๕. บัญชีประมาณการราคากลาง

๕.๑. แบบแสดงรายการประมาณราคา (แบบ ปร.๔)แบบสรุปค่าก่อสร้าง (แบบ ปร.๕) แบบสรุปค่าก่อสร้าง (แบบ ปร.๖)

๕.๒ กำหนดแล้วเสร็จ ๙๐ วัน นับถัดจากวันลงนามในสัญญา กำหนดยื่น ๑๘๐ วัน นับตั้งแต่วันที่
เสนอราคา

๕.๓ ตามแบบ อนุมัติ.ดงชน เลขที่๐๐๔/๒๕๖๖.....

๖. รายชื่อคณะกรรมการกำหนดราคากลาง.

๑. นายสรศักดิ์ ทอนฮามแก้ว	ตำแหน่ง	นิติกรชำนาญการ	ประธานกรรมการ
๒. นายธัญญา ศรีมงคล	ตำแหน่ง	วิศวกรโยธาชำนาญการ	กรรมการ
๓. นายสุนทร จันทร์มณี	ตำแหน่ง	นักวิชาการศึกษาปฏิบัติการ	กรรมการ

๗. สถานที่ก่อสร้าง ถนนสายบ้านดงชน-บ้านโพนปอหู หมู่ที่ ๒ ตำบลดงชน อำเภอเมือง จังหวัดสกลนคร

(ลงชื่อ)  ประธานคณะกรรมการกำหนดราคากลาง

(นายสรศักดิ์ ทอนฮามแก้ว)

(ลงชื่อ)  กรรมการ

(นายธัญญา ศรีมงคล)

(ลงชื่อ)  กรรมการ

(นายสุนทร จันทร์มณี)

สรุปผลการประมาณราคาค่าก่อสร้าง

ปร.5 (ก)

กลุ่มงาน/งาน งานอาคาร

ชื่อโครงการ/งานก่อสร้าง รั้วคอนกรีต ศูนย์พัฒนาเด็กเล็กบ้านแมต หมู่ที่ 3

สถานที่ก่อสร้าง ศูนย์พัฒนาเด็กเล็กบ้านแมต หมู่ที่ 3 ตำบลคงชน อำเภอเมืองสกลนคร จังหวัดสกลนคร

แบบเลขที่ 004 / 2566

หน่วยงานเจ้าของโครงการ/งานก่อสร้าง กองช่าง องค์การบริหารส่วนตำบลคงชน อำเภอเมืองสกลนคร จังหวัดสกลนคร

แบบ ปร.4 ที่แนบ มีจำนวน 3 หน้า

กำหนดราคากลางเมื่อวันที่ 27 มิ.ย. 2566

หน่วย: บาท

ลำดับที่	รายการ	คำนวณต้นทุน	FACTOR F	ค่าก่อสร้าง	หมายเหตุ
1	งาน/กลุ่มงาน รั้วคอนกรีต ศูนย์พัฒนาเด็กเล็กบ้านแมต หมู่ที่ 3	389,271.28	1.3074	508,933.27	
2	งาน/กลุ่มงาน ค่าใช้โครงการ	3,500.00		3,500.00	
	เงื่อนไขการใช้ตาราง Factor F				
	เงินล่วงหน้าจ่าย 0 %				
	เงินประกันผลงานหัก 0 %				
	ดอกเบี้ยเงินกู้ 6 % ต่อปี				
	ค่าภาษีมูลค่าเพิ่ม (VAT) 7%				
สรุป	รวมค่าก่อสร้างทั้งโครงการ/งานก่อสร้าง ราคากลางก่อสร้างครั้งนี้ ตัวอักษร (สี่แสนเก้าหมื่นหกพันสามร้อยบาทถ้วน)			512,433.27 496,300.00	

(ลงชื่อ).....ประธานกรรมการกำหนดราคากลาง

(นายสรศักดิ์ ทอนฮามแก้ว)

นิติกรชำนาญการ

(ลงชื่อ).....กรรมการกำหนดราคากลาง

(นายชัยยุทธ ศรีมงคล)

วิศวกรโยธาชำนาญการ

(ลงชื่อ).....กรรมการกำหนดราคากลาง

(นายสุนทร จันทร์ธมณี)

นักวิชาการศึกษาปฏิบัติการ

กลุ่มงาน งานอาคาร

ชื่อโครงการ/งานก่อสร้าง รั้วคอนกรีต ศูนย์พัฒนาเด็กเล็กบ้านแมต หมู่ที่ 3

สถานที่ก่อสร้าง ศูนย์พัฒนาเด็กเล็กบ้านแมต หมู่ที่ 3 ตำบลคงชน อำเภอเมืองสกลนคร จังหวัดสกลนคร

หน่วยงานเจ้าของโครงการ/งานก่อสร้าง กองช่าง องค์การบริหารส่วนตำบลคงชน อำเภอเมืองสกลนคร จังหวัดสกลนคร

รายการประมาณการ รั้วสูง 1.80 เมตร ความยาวรวม (รวมป้ายศูนย์เด็กและประตูรั้ว) 134.00 เมตร ตามแบบอบค.คงชนกำหนด

กำหนดราคากลางเมื่อวันที่ 21 มิ.ย. 2566

แบบเลขที่ 004 / 2566

หน่วยบาท

ลำดับที่	รายการ	จำนวน	หน่วย	ค่าวัสดุ		ค่าแรง		ค่าวัสดุ+ ค่าแรงงาน (บาท)	หมายเหตุ
				ราคา/หน่วย (บาท)	เป็นเงิน (บาท)	ราคา/หน่วย (บาท)	เป็นเงิน (บาท)		
	ยอดยกมา				-		-	253,585.7280	
14	สีรองพื้น 18.925 ลิตร	3.0000	ถัง	2,177.5700	6,532.7100	-	-	6,532.7100	
15	สีทาภายนอก 18.925 ลิตร	3.0000	ถัง	2,177.5700	6,532.7100	-	-	6,532.7100	
16	สีกันสนิม 3.785 ลิตร	1.0000	แกลลอน	532.7100	532.7100	-	-	532.7100	
17	สีน้ำมัน 3.785 ลิตร	1.0000	แกลลอน	532.7100	532.7100	-	-	532.7100	
18	แปรงทาสี 3 นิ้ว	5.0000	อัน	50.0000	250.0000		-	250.0000	
19	ทินเนอร์ 2.1 ลิตร	5.0000	กระป๋อง	189.7200	948.6000		-	948.6000	
20	ค่าแรงก่ออิฐ	88.0000	ตร.ม.		-	69.0000	6,072.0000	6,072.0000	
21	ค่าแรงฉาบปูนผนัง	176.0000	ตร.ม.		-	95.0000	16,720.0000	16,720.0000	
22	งานคอนกรีต	11.3000	ลบ.ม.		-	532.0000	6,011.6000	6,011.6000	
23	งานป้ายศูนย์พัฒนาเด็กเล็กหินอ่อน	1.0000	ชุด	30,000.0000	30,000.0000		-	30,000.0000	
24	งานทาสี	305.0000	ตร.ม.		-	34.0000	10,370.0000	10,370.0000	
25	สนทนเลสแบน304 1 1/2 นิ้ว x 1/4 นิ้ว	4.0000	เส้น	1,349.7000	5,398.8000	100.0000	400.0000	5,798.8000	
26	สนทนเลสแบน304 3/4 นิ้ว x 1/8 นิ้ว	4.0000	เส้น	337.9600	1,351.8400	100.0000	400.0000	1,751.8400	
27	สนทนเลสกล่อง304 2" x 2"หนา 2.0 มม.	1.0000	ท่อน	3,308.6400	3,308.6400	100.0000	100.0000	3,408.6400	
28	ลวดเชื่อมสนทนเลส 2.4	3.0000	กล่อง	650.0000	1,950.0000		-	1,950.0000	
	รวมยอด							350,998.0480	

(ลงชื่อ).....ประธานกรรมการ

(นายสรศักดิ์ หอนฮามแก้ว)

(ลงชื่อ).....กรรมการ

(นายชัยฤๅชะ ศรีมงคล)

(ลงชื่อ).....กรรมการ

(นายสุนทร จันทร์มีณี)



โครงการก่อสร้างรั้วคอนกรีตศูนย์พัฒนาเด็กเล็กบ้านแมต หมู่ที่ 3



องค์การบริหารส่วนตำบลดงชน

(นายประสิทธิ์ นอนทอง)

ตำบลดงชน อำเภอเมืองสกลนคร จังหวัดสกลนคร

(นายธัญญะ ศรีมงคล)
วิศวกรโยธาชำนาญการ

(นายสุพทร จันทร์มณี)
นักวิชาการศึกษาปฏิบัติการ

โครงการก่อสร้างรั้วคอนกรีตศูนย์พัฒนาเด็กเล็กบ้านแมด หมู่ที่ 3 ตำบลดงชน อำเภอมืองสกลนคร จังหวัดสกลนคร



สถานที่ก่อสร้าง ศูนย์พัฒนาเด็กเล็กบ้านแมด หมู่ที่ 3 ตำบลดงชน อำเภอมืองสกลนคร จังหวัดสกลนคร

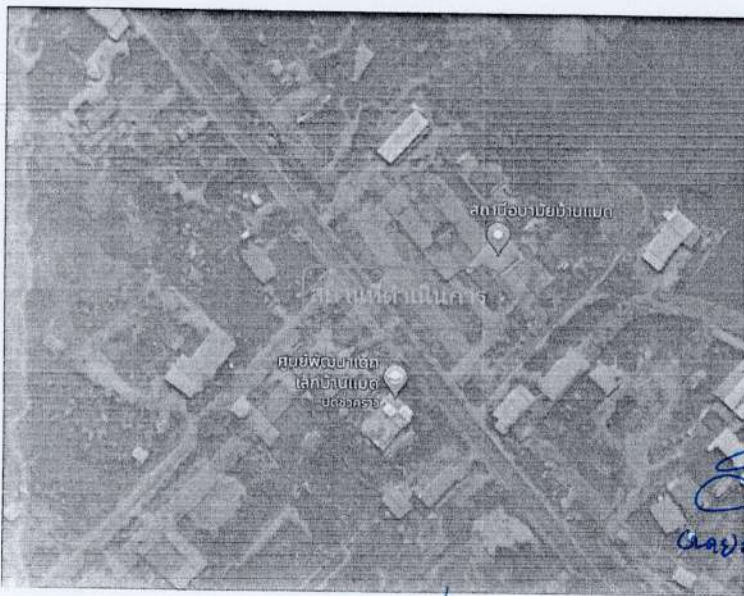

รายละเอียดโครงการ

รั้วสูง 1.80 เมตร ความยาวรวม (รวมป้ายศูนย์เด็กและประตูรั้ว) 134.00 เมตร ตามแบบ อบต.ดงชน

สารบัญ		
แผนที่	รายการ	หมายเหตุ
1	แบบที่สิ่งขง	
2	แบบแปลนก่อสร้าง	
3	แบบแปลนป้ายโครงการ	

แบบมาตรฐานที่ใช้ประกอบด้วย

ละติจูด : 17.111132

(นายธัญญา ศรีมงคล)
วิศวกรโยธาชำนาญการ

ลองติจูด : 104.221833 /

(นายสุนทร จันทร์มณี)
นักวิชาการศึกษาศึกษาปริญญ์

องค์การบริหารส่วนตำบลดงชน

โครงการก่อสร้างรั้วคอนกรีตศูนย์พัฒนาเด็กเล็ก บ้านแมด หมู่ที่ 3 ตำบลดงชน อำเภอมืองสกลนคร จ.สกลนคร	สำรวจ / เขียนแบบ	เก็บแบบ
แบบที่สิ่งขง	นายศักดิ์ สันติศรี (นายช่างโครงการ)	นายประจักษ์ คุ้มดี ปลัด อบต. ดงชน
แปลนแบบ	ตรวจ	อนุมัติ
แบบที่สิ่งขง	นายศักดิ์ ไชยธรรมะ (ผู้อำนวยการเขต)	นายวิเชียร คุ้มสกลนคร นายก อบต.ดงชน
เลขที่แบบ 004/2566	แผนที่	จำนวนแผ่น

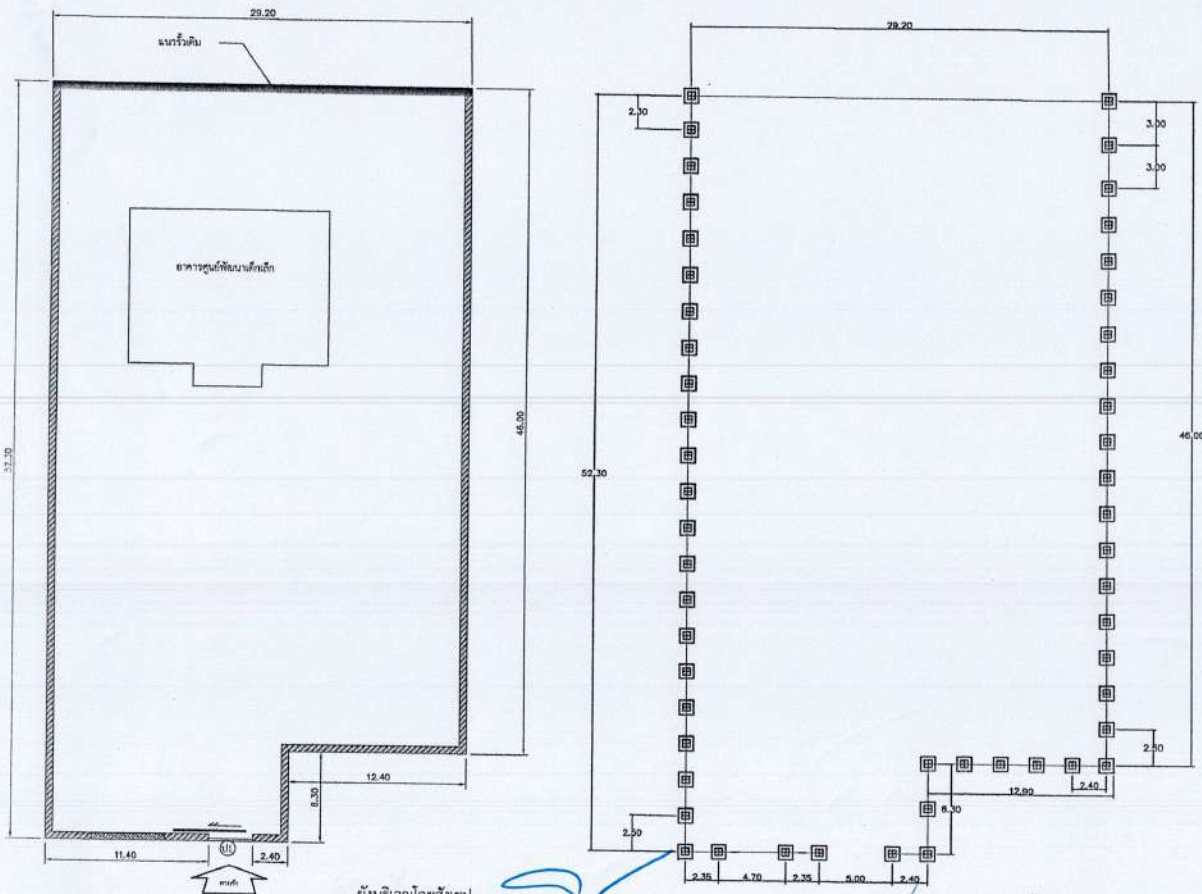

- รายการประกอบแบบ
- ปูนผสมเสร็จ (ดูรายละเอียด)
 - อิฐมวลเบา (ดูรายละเอียด)
 - ปลายเหล็กเส้น (ดูรายละเอียด)

ตั้งบริเวณโดยสังเขป
SCALE 1 : 250

(Handwritten signature)

(นายธัญญะ ศรีมงคล)
วิศวกรโยธาชำนาญการ

ผังแสดงฐานราก
SCALE 1 : 250

(Handwritten signature)
(นายสุนทร จันทร์นิล)
นักวิชาการศึกษาศึกษาปฏิบัติการ

โครงการ :
รั้วคอนกรีตค้ำยันพัฒนาเด็กเล็ก
บ้านแม่ทพูท่า 3

สถานที่ดำเนินการ :
ศูนย์พัฒนาเด็กเล็ก บ้านแม่
ตำบลละงู
อำเภอเมืองสงขลา
จังหวัดสงขลา

เขียนแบบ : จิมมี่

นายพิทักษ์ ล้ำแก้ว

วิศวกรโยธา : ทาน

นายธัญญะ ศรีมงคล

ผู้อำนวยการกองช่าง : ทรงจ

นายศักดิ์ ใจดี

ปลัด อบต.ละงู : เมธีชอบ

นายสมพงษ์ คนยืน

นายก อบต.ละงู : อมฤดี

นายสิริชัย กัมมธราษ

นายแพทย์ :

แบบแปลน อบต.ละงู กำนัน

แบบที่ 004/2566

แผ่นที่ 1/6

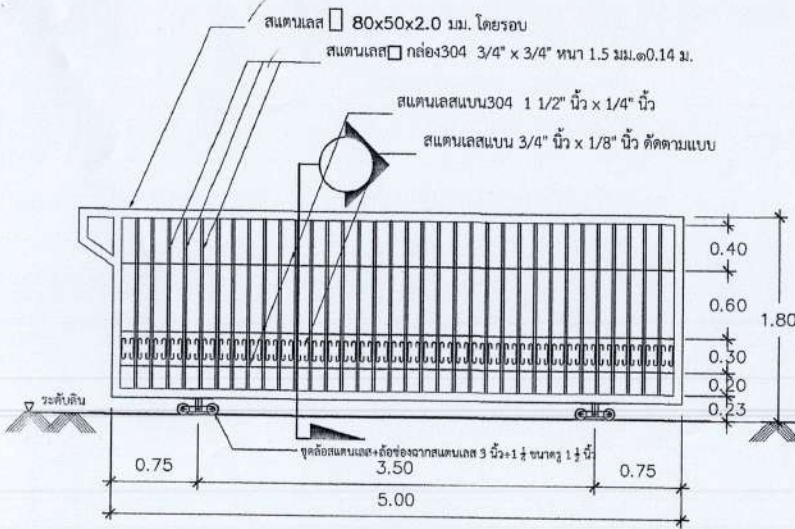

ประตูรั้วด้านหน้า

SCALE 1 : 50

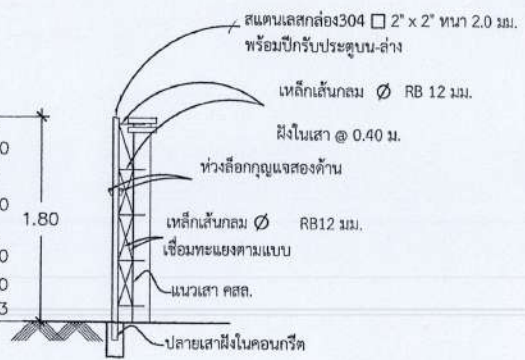

ขยายเสารับประตู

SCALE 1 : 50

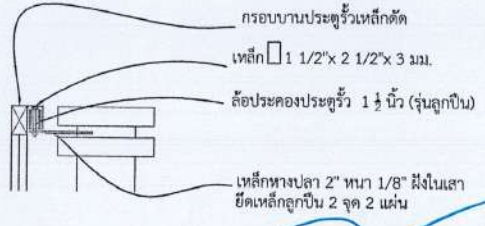

ขยายหัวเสา

SCALE 1 : 10

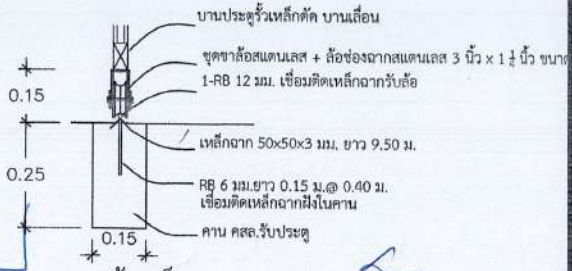

ขยายล้อเหล็ก

SCALE 1 : 10

(Signature)
 นาย อธิคุณ ตรีมงคล
 วิศวกรโยธาชำนาญการ

(Signature)
 นาย อธิคุณ ตรีมงคล
 วิศวกรโยธาชำนาญการ

(Signature)
 (นายสุนทร จันทร์มณี)
 นักวิชาการศึกษาปฏิบัติการ

โครงการ :	รั้วคอนกรีตศูนย์พัฒนาเด็กเล็ก บ้านแม่ หมู่ที่ 3
สถานที่ดำเนินการ :	ศูนย์พัฒนาเด็กเล็ก บ้านแม่ ตำบลงอน อำเภอเมืองสกลนคร จังหวัดสกลนคร
เขียนแบบ :	พิมพ์
นายพิธีกร คำแก้ว	
วิศวกรโยธา :	ทาน
นายอัญญา ศรีมงคล	
ผู้อำนวยการกองช่าง : ทรงจ	
นายศักดา ใจสะอาด	
ปลัด อบ.ต.งอน : เหมะชอน	
นายสมพงษ์ สมพันธ์	
นายก อบ.ต.งอน : อุนนิต	
นายสิริชัย กัมมธรา	
หมายเหตุ :	
แบบแปลน อบ.ต.งอน กำหนด	
แบบเลขที่ 004/2566	
แผ่นที่	2 / 6

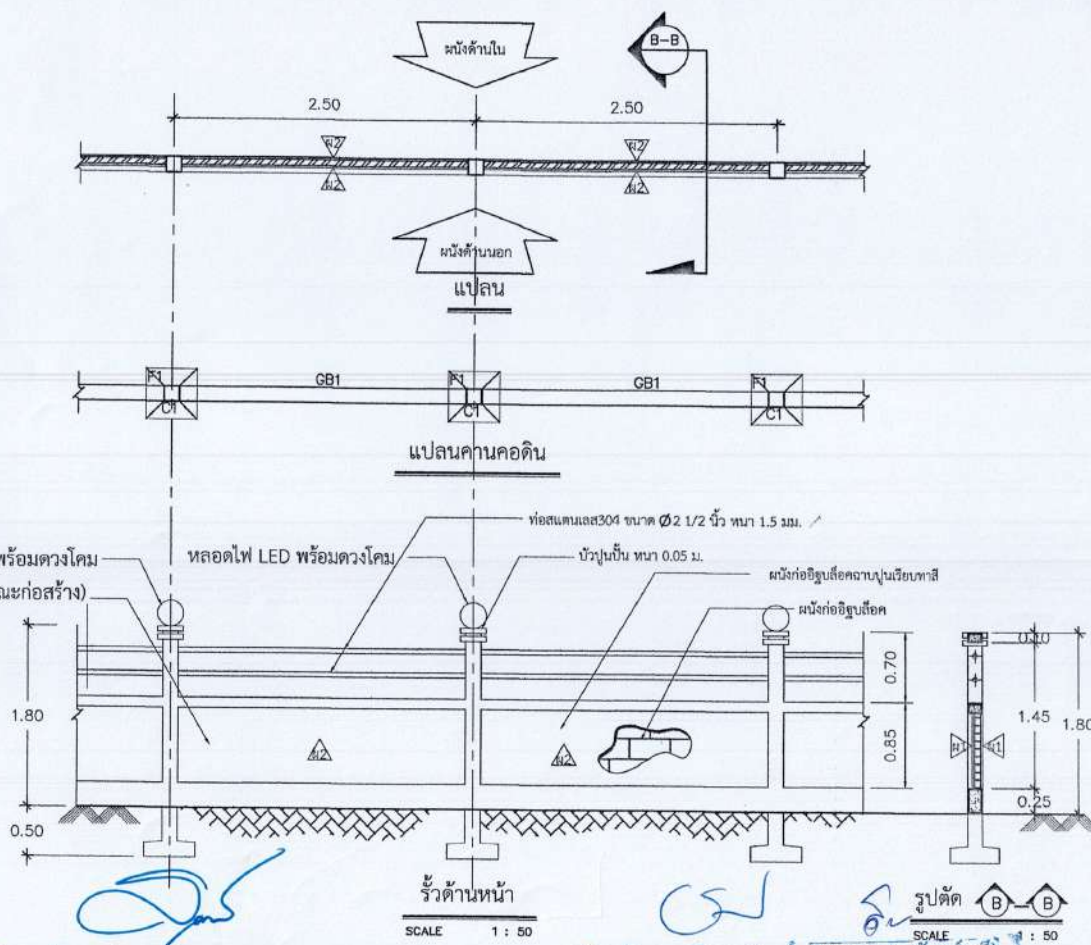

(เคยยลรตลลท นอนวอานท)

(นายรัชญะ ศรีมงคล)
วิศวกรโยธาชำนาญการ

(นายสุนทร จันทรมณี)
นักวิชาการศึกษาศึกษาปฏิบัติการ

โครงการ :	รั้วคอนกรีตคานาคอนกรีตบ้านแม่ หมู่ที่ 3
สถานที่ดำเนินการ :	ศูนย์พัฒนาเด็กเล็ก บ้านแม่ ตำบลคงชน อำเภอมืองสกลนคร จังหวัดสกลนคร
เขียนแบบ :	พิมพ์
นายพิมพ์ :	พิมพ์
วิศวกรโยธา :	พิมพ์
นายอัญญา ศรีมงคล	
ผู้อำนวยการกองช่าง :	พิมพ์
นายศักดิ์ โชติชนะมาศ	
ปลัด อบต.คงชน :	พิมพ์
นายสมพงษ์ คนยืน	
นายก อบต.คงชน :	พิมพ์
นายสิริชัย พิมพ์ราช	
หมายเหตุ :	
แบบแปลน อบต.คงชน กำหนด	
แบบที่ 004/2566	
แผ่นที่	3 / 6

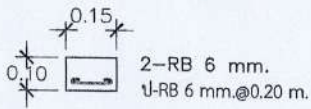

เอ็นทับหลัง คสล.

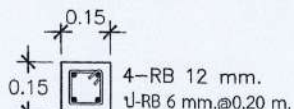

C1

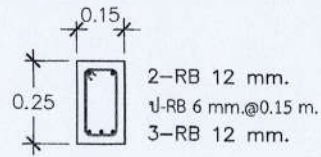

GB1

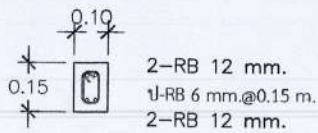

GB2

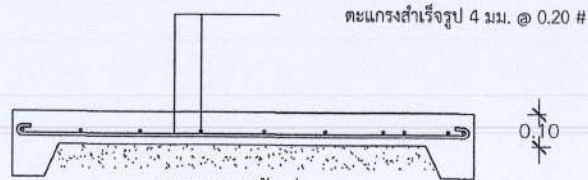

ฉนวนทรายหยาบอัดแน่น

GS

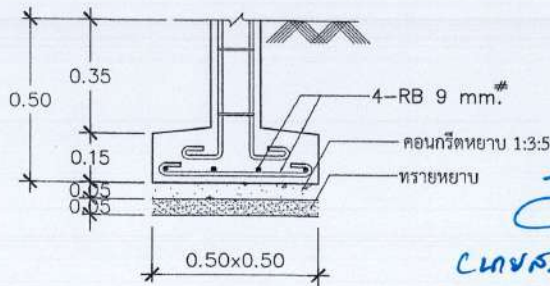
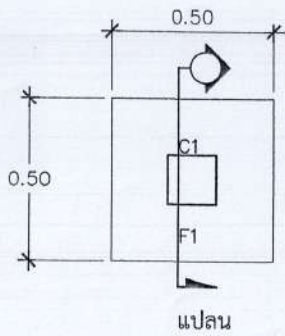

ขยาย F1

ขยายโครงสร้าง

SCALE 1 : 20

(นายธัญญา ศรีมงคล)
วิศวกรโยธาชำนาญการ

(นายสุนทร จันทิรมณี)
นักวิชาการศึกษาปฏิบัติกร



โครงการ :
รื้อถอนกรีตศูนย์พัฒนาเด็กเล็ก
บ้านแมต หมู่ที่ 3

สถานที่ดำเนินการ :
ศูนย์พัฒนาเด็กเล็ก บ้านแมต
ตำบลคงชน
อำเภอเมืองสถอนคร
จังหวัดลพบุรี

เขียนแบบ : พิมพ์

นายพิทักษ์ ส้านแก้ว

วิศวกรโยธา : พาน

นายธัญญา ศรีมงคล

ผู้อำนวยการกองช่าง : ตรวจ

นายศักดิ์ โชติธรรมาภัย

ปลัด อบต.คงชน : เจริญชน

นายทรงพรชัย คนยืน

นายก อบต.คงชน : อรุณีดี

นายศิริชัย คัมพะราช

หมายเหตุ :

แบบแปลน อบต.คงชน กำหนด

แบบเลขที่ 004/2566

แผ่นที่ 4 6



โครงการ :
 รั้วคอนกรีตศูนย์พัฒนาเด็กเล็ก
 บ้านแม่ค หมู่ที่ 3

สถานที่ดำเนินการ :
 ศูนย์พัฒนาเด็กเล็ก บ้านแม่ค
 ตำบลสองชน
 อำเภอเมืองตาก
 จังหวัดตาก

เขียนแบบ : พิมพ์
 นายพิทักษ์ สำนัก
 วิศวกรโยธา : ทาน

นายธัญญา ศรีมงคล
 ผู้อำนวยการกองช่าง : ตรวจ

นายศักดิ์ ไข่มะมาตย์
 ปลัด อบต.สองชน : เห็นชอบ

นายสมพงษ์ คนมื่น
 นายก อบต.สองชน : อนุมัติ

นายศิริชัย กัมมะวาฬ
 หมายเลข :
 แบบแปลน อบต.สองชน กำหนด

แบบเลขที่ 004/2566
 แผ่นที่ 5/6

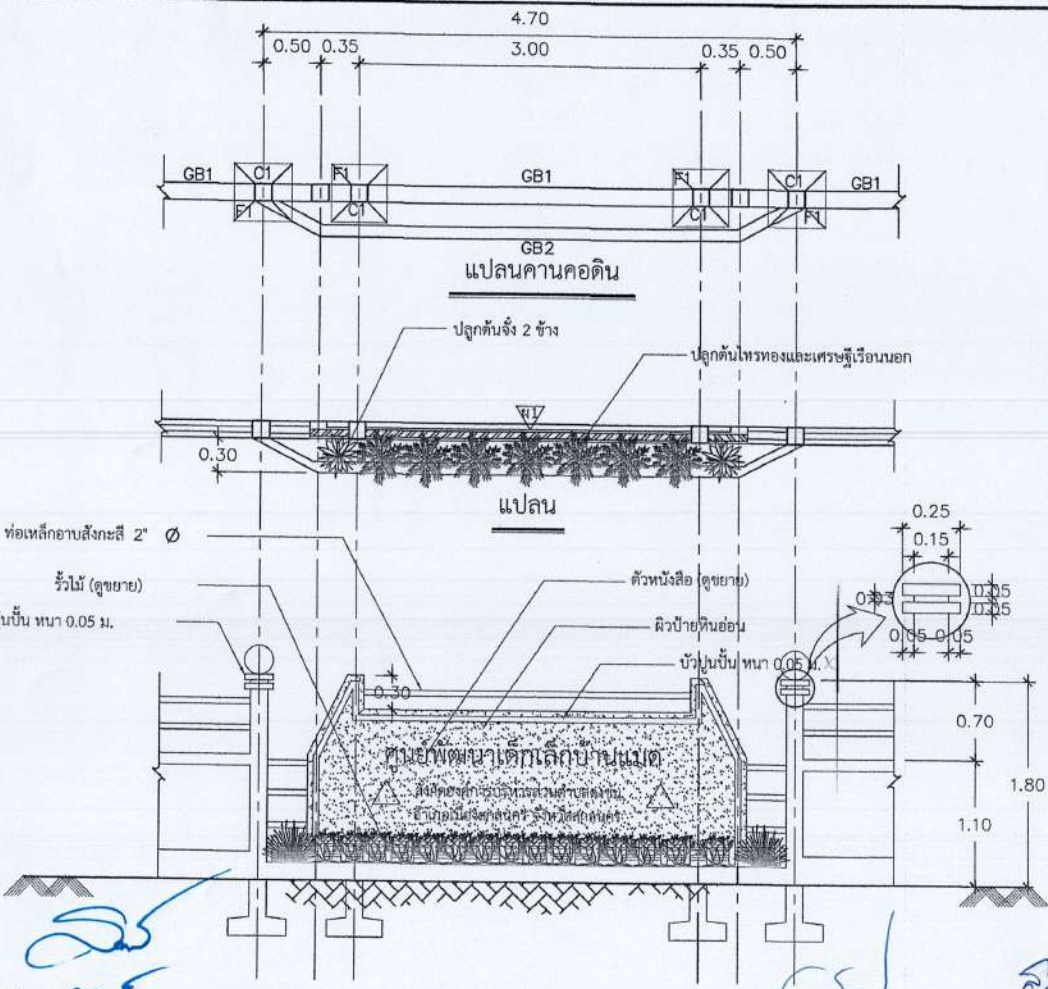

ท่อเหล็กออบสังกะสี 2" Ø
 รั้วไม้ (ดูขยาย)
 บัวปูนปั้น หนา 0.05 ม.

ป้ายด้านหน้า
 SCALE 1 : 50

(นายธัญญา ศรีมงคล)
 วิศวกรโยธาชำนาญการ

(นายสุนทร จันทร์นณี)
 นักวิชาการศึกษาศึกษาปฏิบัติการ



แบบป้ายมาตรฐานองค์การบริหารส่วนตำบล

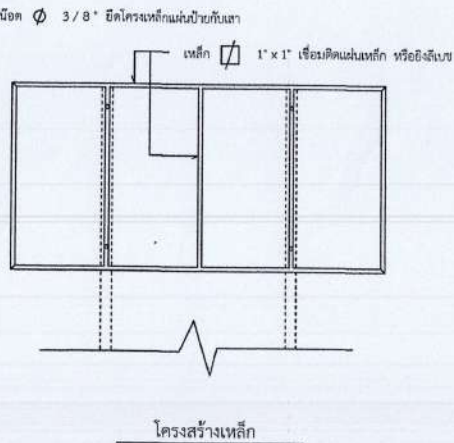
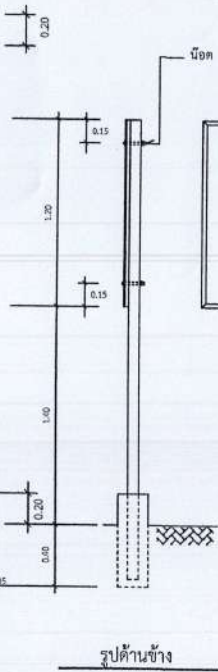
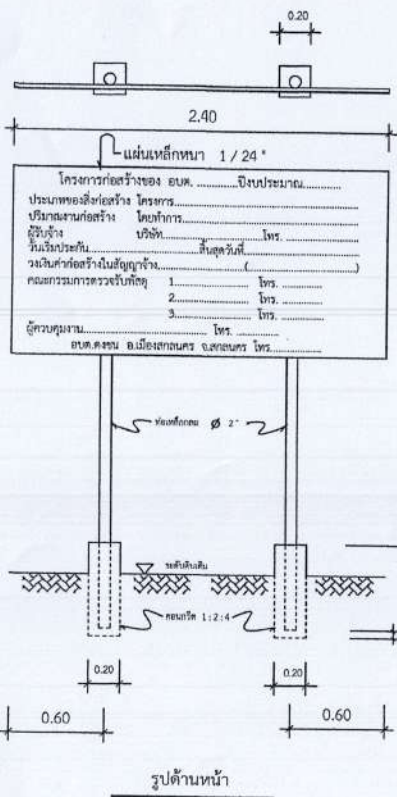

รายการประกอบแบบ

1. เสา พื้นป้ายทาสีเขียว ทึบสองด้าน ใช้สีน้ำมัน
2. ตัวหนังสือ สีขาว
3. ขนาดตัวหนังสือ กำหนดส่วนความเหมาะสมกับความหนาแบบที่กำหนด
4. แผ่นเหล็กขนาด กว้าง 1.20 เมตร ยาว 2.40 เมตร

หมายเหตุ

- จุดก่อสร้างกำหนดความเหมาะสมในพื้นที่สามารถมองเห็นได้ชัดเจน
- ก่อนทำสิ่งจริงให้ทำสีกับสีเดิมก่อน 2 ครั้ง

นายปรัชญะ ศรีมงคล
วิศวกรโยธาชำนาญการ

(นายสุคนธ์ จันทรัมย์)
นักวิชาการศึกษาศึกษาปฏิบัติการณ์

โครงการ :
ช่วยเหลือครูผู้พิการเด็กเล็ก
บ้านแม่ หมู่ที่ 3

สถานที่ดำเนินการ :
ศูนย์พัฒนาเด็กเล็ก บ้านแม่
ตำบล
อำเภอเมืองจันทบุรี
จังหวัดจันทบุรี

เขียนแบบ : จิตรี

นายวิชาญ ศรีมงคล

วิศวกรโยธา : ทาน

ผู้ดำเนินการก่อสร้าง : สุวาท

นายสุคนธ์ จันทรัมย์

ปลัด อบต.จันทบุรี : เมตตา

นายปรัชญะ ศรีมงคล

นายก อบต.จันทบุรี : อรุณี

นายวิชาญ ศรีมงคล

นายวิชาญ ศรีมงคล

นายวิชาญ ศรีมงคล

แบบเลขที่ 004/2566

แผ่นที่ 5 6