



ประกาศองค์การบริหารส่วนตำบลดงชน

เรื่อง ใช้ราคากลางงานก่อสร้างของทางราชการ

โครงการก่อสร้างขยายผิวจราจรถนนคอนกรีตเสริมเหล็ก สายบ้านดงชน-บ้านโพนปอหู หมู่ที่ ๒ บ้านดงชน  
ขององค์การบริหารส่วนตำบลดงชน อำเภอเมืองสกลนคร จังหวัดสกลนคร

ด้วยองค์การบริหารส่วนตำบลดงชน มีความประสงค์จัดจ้างโครงการก่อสร้างขยายผิวจราจร  
ถนนคอนกรีตเสริมเหล็ก สายบ้านดงชน-บ้านโพนปอหู หมู่ที่ ๒ บ้านดงชน ขององค์การบริหารส่วนตำบลดง  
ชน อำเภอเมืองสกลนคร จังหวัดสกลนคร ตามข้อบัญญัติงบประมาณรายจ่าย ประจำปีงบประมาณ พ.ศ.  
๒๕๖๖ แผนงานยุทธศาสตร์ส่งเสริมการกระจายอำนาจให้แก่องค์กรปกครองท้องถิ่น งบเงินอุดหนุน เงิน  
อุดหนุนเฉพาะกิจ ที่จัดสรรให้แก่องค์กรปกครองส่วนท้องถิ่น โครงการก่อสร้างขยายผิวจราจรถนนคอนกรีต  
เสริมเหล็ก สายบ้านดงชน-บ้านโพนปอหู หมู่ที่ ๒ บ้านดงชน ขององค์การบริหารส่วนตำบลดงชน อำเภอ  
เมืองสกลนคร จังหวัดสกลนคร วงเงินงบประมาณตั้งไว้ ๗๐๐,๕๐๐ บาท (เจ็ดแสนห้าร้อยบาทถ้วน) ราคา  
กลางงานก่อสร้างครั้งนี้จำนวน ๖๓๑,๐๐๐ บาท (หกแสนสามหมื่นหนึ่งพันบาทถ้วน)

ดังนั้น เพื่อให้การปฏิบัติงานเป็นไปตามมติคณะรัฐมนตรี คู่มือแนวทางการเปิดเผย  
รายละเอียดและค่าใช้จ่ายการจัดซื้อจัดจ้างของ ป.ป.ช. หนังสือกรมบัญชีกลางกระทรวงการคลัง เรื่อง แนว  
ทางการเปิดเผยราคากลางของทางราชการประกาศอัตราดอกเบี้ยเงินกู้ และหนังสือสั่งการที่เกี่ยวข้อง และการ  
คำนวณราคากลาง(ฉบับปรับปรุงแก้ไข) ของคณะกรรมการปราบปรามการทุจริตแห่งชาติ (ป.ป.ช.) องค์การ  
บริหารส่วนตำบลดงชน จึงประกาศใช้ราคากลางงานก่อสร้างดังกล่าวข้างต้น รายละเอียดปรากฏตาม  
เอกสารแนบท้ายประกาศนี้

จึงประกาศให้ทราบโดยทั่วกัน

ประกาศ ณ วันที่ ๒๑ เดือน มิถุนายน พ.ศ. ๒๕๖๖

(นายสิริชัย คิมยะราช)

นายกองค์การบริหารส่วนตำบลดงชน



ตารางแสดงวงเงินงบประมาณที่ได้รับจัดสรรและราคากลางในงานจ้างก่อสร้าง

๑. ชื่อโครงการก่อสร้างขยายผิวจราจรถนนคอนกรีตเสริมเหล็ก สายบ้านดงชน-บ้านโพนปอหู หมู่ที่ ๒ บ้านดงชน  
ขององค์การบริหารส่วนตำบลดงชน อำเภอเมืองสกลนคร จังหวัดสกลนคร  
หน่วยงานเจ้าของโครงการ กอง... กองช่าง... องค์การบริหารส่วนตำบลดงชน

๒. วงเงินงบประมาณที่ได้รับจัดสรร ๗๐๐,๕๐๐ บาท ( เจ็ดแสนห้าร้อยบาทถ้วน.)

๓. ลักษณะงาน

โดยสังเขป ปริมาณงาน ขยายผิวจราจรถนนคอนกรีตเสริมเหล็กข้างละ ๐.๕๐ เมตร หน้า ๐.๑๕ เมตร ยาว  
๗๑๐.๐๐ เมตร พร้อมขยายบล็อกคอนกรีต กว้างข้างละ ๐.๕๐ เมตร ตามแบบ อบต.ดงชน กำหนด ตามแบบ  
เลขที่ ๐๑๐/๒๕๖๖

๔. ราคากลางคำนวณ ณ วันที่ ๒๑ มิถุนายน ๒๕๖๖ เป็นเงิน ๖๓๑,๐๐๐ บาท (หกแสนสามหมื่นหนึ่งพัน  
บาทถ้วน.)

๕. บัญชีประมาณการราคากลาง

๕.๑. แบบแสดงรายการประมาณราคา (แบบ ปร.๔)แบบสรุปค่าก่อสร้าง (แบบ ปร.๕) แบบสรุปค่าก่อสร้าง  
(แบบ ปร.๖)

๕.๒ กำหนดแล้วเสร็จ ๕๐ วัน นับถัดจากวันลงนามในสัญญา กำหนดยื่น ๑๘๐ วัน นับตั้งแต่วัน  
เสนอราคา

๕.๓ ตามแบบ อบต.ดงชน เลขที่ .....๐๑๐/๒๕๖๖.....

๖. รายชื่อคณะกรรมการกำหนดราคากลาง.

๑. นายสมพงษ์ คนยืน ตำแหน่ง ปลัดองค์การบริหารส่วนตำบลดงชน ประธานกรรมการ

๒. นายศักดิ์ ไชยตะมาตย์ ตำแหน่ง ผู้อำนวยการกองช่าง กรรมการ

๓. นางสาวพรนภัส เถาว์ประสาธ ตำแหน่ง เจ้าพนักงานจัดเก็บรายได้ชำนาญงาน กรรมการ

๗. สถานที่ก่อสร้าง ถนนสายบ้านดงชน-บ้านโพนปอหู หมู่ที่ ๒ ตำบลดงชน อำเภอเมือง จังหวัดสกลนคร

(ลงชื่อ).....ประธานคณะกรรมการกำหนดราคากลาง  
(นายสมพงษ์ คนยืน)

(ลงชื่อ).....กรรมการ  
(นายศักดิ์ ไชยตะมาตย์)

(ลงชื่อ).....กรรมการ  
(นางสาวพรนภัส เถาว์ประสาธ)

## สรุปผลการประมาณราคาค่าก่อสร้าง

ป.ร.5 (ก)

กลุ่มงาน/งาน งานทาง

ชื่อโครงการ/งานก่อสร้าง ขยายผิวจราจรถนนคอนกรีตเสริมเหล็กสายบ้านคองชน-บ้านโพนปอ หมู่ที่ 2

สถานที่ก่อสร้าง ถนนสายบ้านคองชน-บ้านโพนปอ หมู่ที่ 2 ตำบลคองชน อำเภอเมืองสกลนคร จังหวัดสกลนคร

แบบเลขที่ 010 / 2566

หน่วยงานเจ้าของโครงการ/งานก่อสร้าง กองช่าง องค์การบริหารส่วนตำบลคองชน อำเภอเมืองสกลนคร จังหวัดสกลนคร

แบบ ป.ร.4 ที่แนบ มีจำนวน 2 หน้า

คำนวณราคากลางเมื่อวันที่ 16 มิถุนายน 2566

หน่วย: บาท

ลำดับที่	รายการ	คำนวณต้นทุน	FACTOR F	ค่าก่อสร้าง	หมายเหตุ
1	งาน/กลุ่มงาน ขยายผิวจราจรถนนคอนกรีตเสริมเหล็กสายบ้านคองชน-บ้านโพนปอ หมู่ที่ 2	453,998.9156	1.3822	627,517.3011	
2	งาน/กลุ่มงาน ป้ายโครงการ	3,000.0000		3,000.0000	
	เงื่อนไขการใช้ตาราง Factor F				
	เงินล่วงหน้าจ่าย 0 %				
	เงินประกันผลงานหัก 0 %				
	ดอกเบี้ยเงินกู้ 6 % ต่อปี				
	ค่าภาษีมูลค่าเพิ่ม (VAT) 7%				
สรุป	รวมราคากลางค่าก่อสร้างทั้งโครงการ/งานก่อสร้าง ราคา			631,017.3011	
	ตัวอักษร (หกแสนสามหมื่นหนึ่งพันบาทถ้วน)			631,000.0000	

(ลงชื่อ).....ประธานคณะกรรมการกำหนดราคากลาง

(นายสมพงษ์ คนอิน)

ปลัดองค์การบริหารส่วนตำบลคองชน

(ลงชื่อ).....กรรมการกำหนดราคากลาง

(นายศักดิ์ ไซยะมาตย์)

ผู้อำนวยการกองช่าง

(ลงชื่อ).....กรรมการกำหนดราคากลาง

(นางสาวพรนภัส เถาว์ประสาธ)

เจ้าหน้าที่งานจัดเก็บรายได้

กลุ่มงาน งานทาง

ชื่อโครงการ/งานก่อสร้าง ขยายผิวจราจรถนนคอนกรีตเสริมเหล็กสายบ้านดงชน-บ้านโพนปอหู หมู่ที่ 2

สถานที่ก่อสร้าง ถนนสายบ้านดงชน - บ้านโพนปอหู หมู่ที่ 2 ตำบลดงชน อำเภอเมืองสกลนคร จังหวัดสกลนคร

หน่วยงานเจ้าของโครงการ/งานก่อสร้าง กองช่าง องค์การบริหารส่วนตำบลดงชน อำเภอเมืองสกลนคร จังหวัดสกลนคร

รายการประมาณการ ขยายผิวจราจรถนนคอนกรีตเสริมเหล็กข้างละ 0.50 ม. หน้า 710.00 ม. พร้อมขยายบ่อคอนกรีต ข้างละ 0.50 เมตร ตามแบบบดลงชนกำหนด

คำนวณราคากลางเมื่อวันที่ 16 มิถุนายน 2566 แบบเลขที่ 010 / 2566

หน่วย:บาท

ลำดับที่	รายการ	จำนวน	หน่วย	ค่าวัสดุ		ค่าแรง		ค่าวัสดุ+ ค่าแรงงาน (บาท)	หมายเหตุ
				ราคา/หน่วย (บาท)	เป็นเงิน (บาท)	ราคา/หน่วย (บาท)	เป็นเงิน (บาท)		
	ยอดยกมา							20,265.3106	
	งานขยายผิวจราจร								
4.1	ดินถมไหล่ทาง	806.0000	ลบ.ม.	60.0000	48,360.0000	-	-	48,360.0000	
4.2	ท่อระบายน้ำคอนกรีตเสริมเหล็กปากสี่เหลี่ยมขึ้น ขึ้น	70.0000	ท่อ	817.7600	57,243.2000	188.0000	13,160.0000	70,403.2000	
4.3	งานคอนกรีต 240กก./ตร.ซม.	106.5000	ลบ.ม.	1,869.1600	199,065.5400	245.0000	26,092.5000	225,158.0400	
4.4	โวลเมทขนาด 0.10*0.30 หน้า 4 มม.	710.0000	ตร.ม.	45.0000	31,950.0000	5.0000	3,550.0000	35,500.0000	
4.5	ทรายรองพื้น	35.5000	ลบ.ม.	373.8300	13,270.9650		-	13,270.9650	
4.6	รอยต่อเมื่อขยายตามขวาง Expansion Joint	14.0000	ม.	59.0000	826.0000		-	826.0000	
4.7	รอยต่อเมื่อหดตามขวาง Contraction Joint	140.0000	ม.	35.0000	4,900.0000		-	4,900.0000	
4.8	งานปรับดินแล้วบดทับ	1,420.0000	ตร.ม.	-	-	11.9700	16,997.4000	16,997.4000	
4.9	ลูกรังไหล่ทาง	142.0000	ลบ.ม.	129.0000	18,318.0000		-	18,318.0000	
	รวมยอด							453,998.9156	

(ลงชื่อ).....ประธานคณะกรรมการกำหนดราคากลาง

(นายสมพงษ์ คนยืน)

ปลัดองค์การบริหารส่วนตำบลดงชน

(ลงชื่อ).....กรรมการกำหนดราคากลาง

(นายศีกดา โยตะมาตย์)

ผู้อำนวยการกองช่าง

(ลงชื่อ).....กรรมการกำหนดราคากลาง

(นางสาวพรนภัส เถาว์ประสาธ)

เจ้าพนักงานจัดเก็บรายได้



กลุ่มงาน งานทาง

ชื่อโครงการ/งานก่อสร้าง ขยายผิวจราจรถนนคอนกรีตเสริมเหล็กสายบ้านคางขน-บ้านโพนปอพู หมู่ที่ 2

สถานที่ก่อสร้าง ถนนสายบ้านคางขน-บ้านโพนปอพู หมู่ที่ 2 ตำบลคางขน อำเภอเมืองสกลนคร จังหวัดสกลนคร

หน่วยงานเจ้าของโครงการ/งานก่อสร้าง กองช่าง องค์การบริหารส่วนตำบลคางขน อำเภอเมืองสกลนคร จังหวัดสกลนคร

รายการประมาณการ ขยายผิวจราจรถนนคอนกรีตเสริมเหล็กข้างละ 0.50 ม. หน้า 0.15 ม. ยาว 710.00 ม. พร้อมขยายบล็อคอคอนกรีตข้างละ 0.50 เมตร ตามแบบบดตงชนกำหนด

คำนวณราคากลางเมื่อวันที่ 16 มิถุนายน 2566

แบบเลขที่ 010 / 2566

หน่วยบาท

ลำดับที่	รายการ	จำนวน	หน่วย	ค่าวัสดุ		ค่าแรง		ค่าวัสดุ+ ค่าแรงงาน (บาท)	หมายเหตุ
				ราคา/หน่วย (บาท)	เป็นเงิน (บาท)	ราคา/หน่วย (บาท)	เป็นเงิน (บาท)		
	งานขยายบล็อคอคอนกรีต1.80x1.80 2ช่อง6ม.								
	<b>1. งานแบบทก่อ</b>								
1.1	ไม้แบบ	4.00	ส.พ.	504.6700	2,018.6800			2,018.6800	
1.2	ค่าแรง	8.00	ตร.ม.			133.0000	1,064.0000	1,064.0000	
1.3	ค้ำยัน + เคราวีร์ดแบบ	3.00	ส.พ.	504.6700	1,514.0100			1,514.0100	
1.4	ตะปูตอกไม้ 3 นิ้ว	2.00	กก.	42.3700	84.7400			84.7400	
	<b>2. งานคอนกรีต</b>								
2.1	คอนกรีต 1 : 2 : 4	1.82	ส.บ.ม.	1,869.1600	3,401.8712	306.0000	556.9200	3,958.7912	
	<b>3. งานเหล็ก</b>								
3.1	เหล็กข้ออ้อย ขนาด dia. 16 มม.	91.19	กก.	24.6289	2,245.9094	3.4000	310.0460	2,555.9554	
3.2	เหล็กข้ออ้อย ขนาด dia. 12 มม.	136.00	กก.	24.4490	3,325.0640	3.4000	462.4000	3,787.4640	
3.3	ลวดผูกเหล็ก No. 18	2.00	กก.	37.0700	74.1400	3.4000	6.8000	80.9400	
3.4	เหล็ก C หน้า3.2 100*50*20	6.00	พอนด์	754.6700	4,528.0200	20.0000	120.0000	4,648.0200	
3.5	สีกั้นสนิม 3.785 ลิตร	1.00	กระป๋อง	532.7100	532.7100	20.0000	20.0000	552.7100	
	<b>ยอดรวม</b>							<b>20,265.3106</b>	

(ลงชื่อ).....ประธานคณะกรรมการกำหนดราคากลาง

(นายพิพงษ์ คณิน)

ปลัดองค์การบริหารส่วนตำบลคางขน

(ลงชื่อ).....กรรมการกำหนดราคากลาง

(นายศักดิ์ ไชยชมอาทิตย์)

ผู้อำนวยการกองช่าง

(ลงชื่อ).....กรรมการกำหนดราคากลาง

(นางสาวพรนภัส เถาประสาธ)

เจ้าพนักงานจัดเก็บรายได้



# องค์การบริหารส่วนตำบลดงชน

โครงการขยายพิจารณาจรถนนคอนกรีตเสริมเหล็ก  
สายบ้านดงชน - บ้านโพธิ์ปอหู่ หมู่ที่ 2  
ตำบลดงชน อำเภอเมืองสกลนคร จังหวัดสกลนคร



# โครงการขยายผิวจราจรถนนคอนกรีตเสริมเหล็ก สายบ้านดงชน - บ้านโพนปอหุ หมู่ที่ 2

สถานที่ก่อสร้าง ถนนสายบ้านดงชน - บ้านโพนปอหุ หมู่ที่ 2  
ตำบลดงชน อำเภอเมืองสกลนคร จังหวัดสกลนคร



## รายละเอียดโครงการ

ขยายผิวจราจรถนนคอนกรีตเสริมเหล็ก ข้างละ 0.50 ม. หน้า 0.15 ม.  
ยาว 710.00 ม. พร้อมขยายบล็อคอคอนเวร์ส ข้างละ 0.50 เมตร  
ตามแบบ อบต.ดงชน กำหนด

สารบัญ		
แผ่นที่	รายการ	หมายเหตุ
1	แผนที่สังเขป	
2	แบบแปลนก่อสร้าง	
3	แบบป้ายโครงการ	

แบบมาตรฐานที่ใช้ประกอบด้วย

องค์การบริหารส่วนตำบลดงชน			
แบบขยายผิวจราจรถนนคอนกรีตเสริมเหล็ก สายบ้านดงชน - บ้านโพนปอหุ หมู่ที่ 2 ต.ดงชน อ.เมืองสกลนคร จ.สกลนคร	สำรวจ / เขียนแบบ นายพิทักษ์ ล้านแก้ว (นายช่างโยธา)	เห็นชอบ	 นายสมพงษ์ คณอิน (ปลัด อบต.ดงชน)
แสดงแบบ	ตรวจ นายศักดิ์ชัย วัฒนมาตย์ (ผู้อำนวยการกองช่าง)	อนุมัติ	 นายสิริชัย คัมชะรา (นายก อบต.ดงชน)
เลขที่แบบ 29/2565	แผ่นที่ 1/5	จำนวนแผ่น.....	.....

ละติจูด : 17.101221

ลองติจูด : 104.242530





## แบบแปลนประกอบโครงการขยายผิวจราจรถนนคอนกรีตเสริมเหล็ก สายบ้านดงชน-บ้านโพนปอหู หมู่ที่ 2

รายการประมาณการ : ขยายผิวจราจรถนนคอนกรีตเสริมเหล็กข้างละ 0.50 ม. หน้า 0.15 ม. ยาว 710.00 ม. พร้อมขยายบล็อคอคอนเวร์ส ข้างละ 0.50 ม.  
ตามแบบ อบต.ดงชน กำหนด  
สถานที่ก่อสร้าง : ถนนสายบ้านดงชน - บ้านโพนปอหู หมู่ที่ 2 ตำบลดงชน อำเภอเมืองสกลนคร จังหวัดสกลนคร

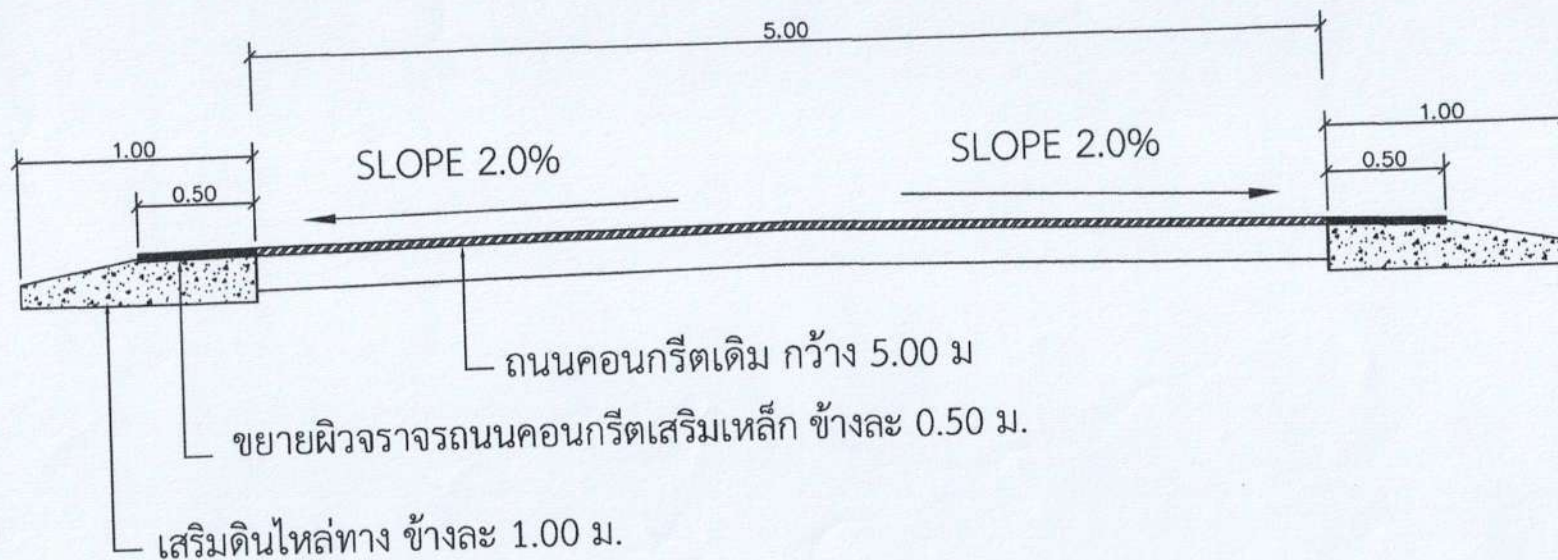

### หมายเหตุ

- เสริมดินไหล่ทางข้างละ 1 เมตร ปริมาณดินถมไม่น้อยกว่า 806.00 ลบ.ม
- ขยายผิวจราจรคอนกรีตเสริมเหล็ก ข้างละ 0.50 ม. หน้า 0.15 ม. ยาว 710.00 ม.
- วางท่อระบายน้ำคอนกรีตเสริมเหล็กปากลึกราง ชั้น 3 จำนวน 70.00 ท่อน
- ขยายบล็อคอคอนเวร์ส ข้างละ 0.50 ม. ตามแบบ อบต.ดงชนกำหนด

โครงการ :

ขยายผิวจราจรถนนคอนกรีตเสริม  
สายบ้านดงชน - บ้านโพนปอหู  
หมู่ที่ 2

สถานที่ดำเนินการ :

ถนนสายบ้านดงชน - บ้านโพนปอหู  
หมู่ที่ 2 ตำบลดงชน  
อำเภอเมืองสกลนคร  
จังหวัดสกลนคร

เขียนแบบ : ติมภ์

นายพนัส สันแก้ว

วิศวกรโยธา : ทาน

นายชัยฤๅะ ศรีมงคล

ผู้อำนวยการกองช่าง : ตรวจ

นายศักดิ์ ใจตะมะมาตย์

ปลัด อบต.ดงชน เห็นชอบ

นายสมพงษ์ คนยืน

นาย อบต.ดงชน อนุมัติ

นายสิริชัย คัมยะราช

หมายเหตุ :

แบบ อบต.ดงชน กำหนด

แบบเลขที่ 29/2565

แผ่นที่ 2 / 5



# แบบแปลนประกอบโครงการขยายผิวจราจรถนนคอนกรีตเสริมเหล็ก สายบ้านดงชน- บ้านโพนปอหนู หมู่ที่ 2

รายการประมาณการ : ขยายผิวจราจรถนนคอนกรีตเสริมเหล็กข้างละ 0.50 ม. หน้า 0.15 ม. ยาว 710.00 ม. พร้อมขยายบล็อคอคอนเวิร์ส ข้างละ 0.50 ม. ตามแบบ อบต.ดงชน กำหนดสถานที่ก่อสร้าง : ถนนสายบ้านดงชน - บ้านโพนปอหนู หมู่ที่ 2 ตำบลดงชน อำเภอเมืองสกลนคร จังหวัดสกลนคร

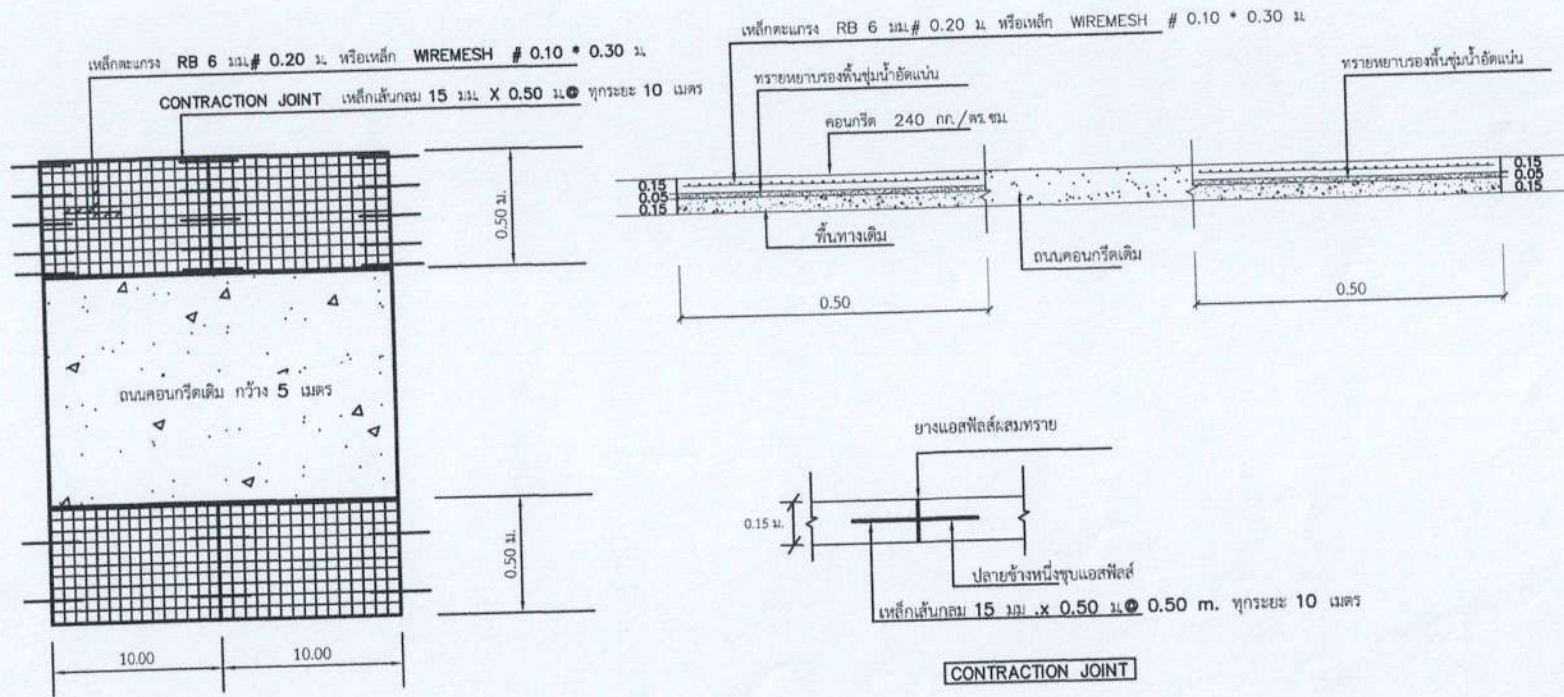

**\* หมายเหตุ**

1. ขยายผิวจราจรคอนกรีตเสริมเหล็กข้างละ 0.50 ม. หน้า 0.15 ม. ยาว 710 ม. พร้อมขยายบล็อคอคอนเวิร์ส ข้างละ 0.50 ม. ตามแบบ อบต.ดงชน กำหนด
2. ค่าใช้จ่ายในการทดสอบวัสดุทั้งหมดอยู่ในความรับผิดชอบของผู้รับจ้างทั้งหมด
3. ข้อความใดไม่ชัดเจนให้ปรึกษาผู้ควบคุมงาน ห้ามตัดแปลงแก้ไขแบบ
4. อนุญาตให้ใช้ตะแกรงเหล็ก WIREMESH ขนาด 4 มม. # 10\*30 ซม.
5. ให้ผู้รับจ้างขออนุญาตผู้ควบคุมงานก่อนเข้าทำงานในวันหยุดราชการ



โครงการ :  
ขยายผิวจราจรถนนคอนกรีตเสริมเหล็ก  
สายบ้านดงชน - บ้านโพนปอหนู  
หมู่ที่ 2

สถานที่ดำเนินการ :  
ถนนสายบ้านดงชน - บ้านโพนปอหนู  
หมู่ที่ 2 ตำบลดงชน  
อำเภอเมืองสกลนคร  
จังหวัดสกลนคร

เขียนแบบ : พิมพ์  
นายพิทักษ์ ล้วนแก้ว

วิศวกรโยธา : ทาน  
นายชัญญะ ศรีมงคล

ผู้อำนวยการกองช่าง : ตรวจ  
นายศักดิ์ ไทยตะมาตย์

ปลัด อบต.ดงชน เข้มชอบ  
นายสมพงษ์ คนยืน

นายก อบต.ดงชน อนุมัติ  
นายสิริชัย คัมยะราช

หมายเหตุ :  
แบบ อบต.ดงชน กำหนด

เลขที่ 29/2565

แผ่นที่ 3 / 5



# แบบแปลนประกอบโครงการขยายผิวจราจรถนนคอนกรีตเสริมเหล็ก สายบ้านดงชน-บ้านโพนปอหู หมู่ที่ 2

รายการประมาณการ : ขยายผิวจราจรถนนคอนกรีตเสริมเหล็กข้างละ 0.50 ม. หน้า 0.15 ม. ยาว 710.00 ม. พร้อมขยายบล็อคอคอนเวิร์ส ข้างละ 0.50 ม.  
ตามแบบ อบต.ดงชน กำหนด

สถานที่ก่อสร้าง : ถนนสายบ้านดงชน - บ้านโพนปอหู หมู่ที่ 2 ตำบลดงชน อำเภอเมืองสกลนคร จังหวัดสกลนคร

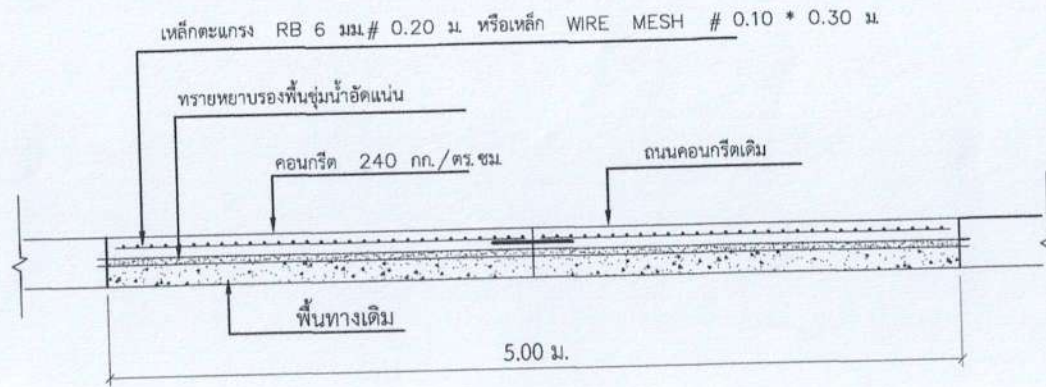

**แบบขยาย**

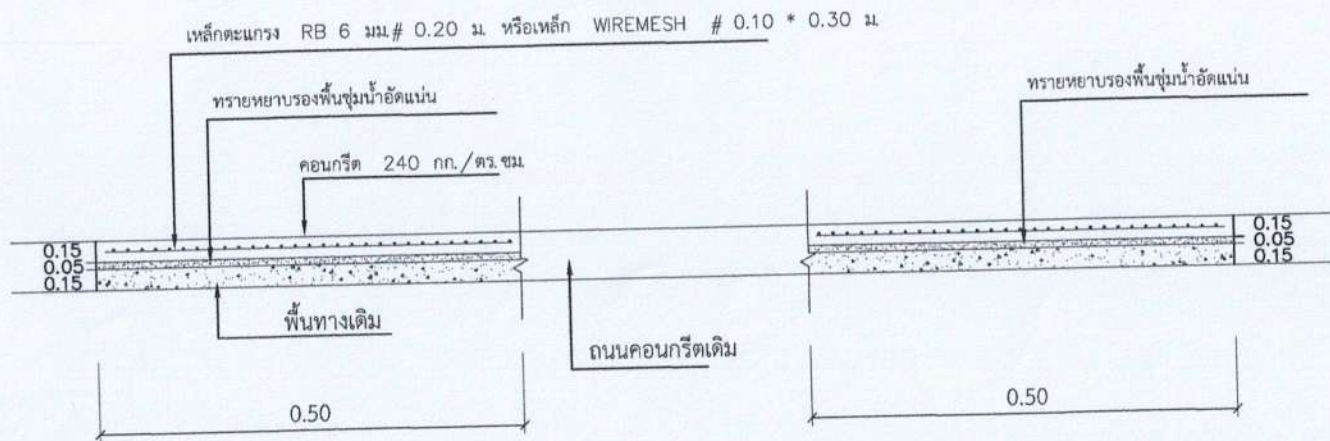

**\* หมายเหตุ**

1. ขยายผิวจราจรคอนกรีตเสริมเหล็กข้างละ 0.50 ม. หน้า 0.15 ม. ยาว 710 ม. พร้อมขยายบล็อคอคอนเวิร์ส ข้างละ 0.50 ม. ตามแบบ อบต.ดงชน กำหนด
2. ค่าใช้จ่ายในการทดสอบวัสดุทั้งหมดอยู่ในความรับผิดชอบของผู้รับจ้างทั้งหมด
3. ข้อความใดไม่ชัดเจนให้ปรึกษาผู้ควบคุมงาน ห้ามตัดแปลงแก้ไขแบบ
4. อนุญาตให้ใช้ตะแกรงเหล็ก WIRE MESH ขนาด 4 มม. # 10\*30 ซม.
5. ให้ผู้รับจ้างขออนุญาตผู้ควบคุมงานก่อนเข้าทำงานในวันหยุดราชการ

โครงการ :

ขยายผิวจราจรถนนคอนกรีตเสริมเหล็ก  
สายบ้านดงชน - บ้านโพนปอหู  
หมู่ที่ 2

สถานที่ดำเนินการ :

ถนนสายบ้านดงชน - บ้านโพนปอหู  
หมู่ที่ 2 ตำบลดงชน  
อำเภอเมืองสกลนคร  
จังหวัดสกลนคร

เขียนแบบ : ทีม

นายศักดิ์ ล้านแก้ว

วิศวกรโยธา : ทาน

นายชัยยุทธ ศรีมงคล

ผู้อำนวยการกองช่าง : ตรวจ

นายศักดิ์ ไซยะมาตย์

ปลัด อบต.ดงชน เห็นชอบ

นายสมพงษ์ คนยืน

นายก อบต.ดงชน อนุมัติ

นายสิริชัย สัมยะราช

หมายเหตุ :

แบบ อบต.ดงชน กำหนด

แบบเลขที่ 29/2565

แผ่นที่ 4 5







