



ประกาศ องค์การบริหารส่วนตำบลดงชน  
เรื่อง ใช้ราคากลางงานก่อสร้างของทางราชการ  
โครงการปรับสภาพแวดล้อมที่อยู่อาศัยสำหรับคนพิการ ผู้สูงอายุ  
ผู้ป่วยที่อยู่ในระยะกึ่งเฉียบพลันและผู้ที่มีภาวะพึ่งพิง  
ประจำปีงบประมาณ ๒๕๖๗

ด้วยองค์การบริหารส่วนตำบลดงชน มีความประสงค์จะจัดทำโครงการปรับสภาพแวดล้อมที่อยู่อาศัยสำหรับคนพิการ ผู้สูงอายุ ผู้ป่วยที่อยู่ในระยะกึ่งเฉียบพลันและผู้ที่มีภาวะพึ่งพิง ประจำปีงบประมาณ ๒๕๖๗ เพื่อจ่ายเป็นค่าจ้างปรับปรุงซ่อมแซมที่อยู่อาศัยสำหรับคนพิการ ผู้สูงอายุ ผู้ป่วยที่อยู่ในระยะกึ่งเฉียบพลันและผู้ที่มีภาวะพึ่งพิง จำนวน ๓ ราย งบประมาณ ๒๓๐,๐๐๐ บาท (สองแสนสามหมื่นบาทถ้วน)

ดังนั้น เพื่อให้การปฏิบัติงานเป็นไปตามวัตถุประสงค์ของโครงการปรับสภาพแวดล้อมที่อยู่อาศัยสำหรับคนพิการ ผู้สูงอายุ ผู้ป่วยที่อยู่ในระยะกึ่งเฉียบพลันและผู้ที่มีภาวะพึ่งพิง ประจำปีงบประมาณ ๒๕๖๗ องค์การบริหารส่วนตำบลดงชน จึงประกาศใช้ราคากลางงานก่อสร้างดังกล่าวข้างต้น รายละเอียดปรากฏตามเอกสารแนบท้ายประกาศนี้

จึงประกาศให้ทราบโดยทั่วกัน

ประกาศ ณ วันที่ ๑๕ พฤศจิกายน พ.ศ. ๒๕๖๗

(นายสิริชัย คัมยะราช)

นายกองค์การบริหารส่วนตำบลดงชน

## ตารางแสดงวงเงินงบประมาณที่ได้รับจัดสรรและราคากลางในงานจ้างก่อสร้าง

๑. ชื่อโครงการ..โครงการปรับสภาพแวดล้อมที่อยู่อาศัยสำหรับคนพิการ ผู้สูงอายุ ผู้ป่วยที่อยู่ในระยะกึ่ง

เฉียบพลัน และผู้ที่มีภาวะพึ่งพิง ประจำปีงบประมาณ ๒๕๖๗

๒. หน่วยงานเจ้าของโครงการ .....กองสวัสดิการสังคม องค์การบริหารส่วนตำบลดงชน.....

๓. วงเงินงบประมาณที่ได้รับจัดสรร .....๒๓๐,๐๐๐.-..... บาท

๔. ลักษณะงาน...ปริมาณงาน

๑. ปรับปรุงบ้าน นายพรทวี สารระคำ บ้านเหล่ามะแงว หมู่ที่ ๑

๒. ก่อสร้างบ้าน นางสาวคำใส คำตลบ บ้านหนองมะเกลือ หมู่ที่ ๖

๓. ปรับปรุงบ้าน นางสาว บุญต่าย บ้านใหม่หนองมะเกลือ หมู่ที่ ๑๐

ตามแบบ อนุมัติ.ดงชนกำหนด ตามแบบเลขที่ ๐๑/๒๕๖๗,๐๒/๒๕๖๗,/๐๓/๒๕๖๗

๕. ราคากลางคำนวณ ณ วันที่ ๖/๕/๒๕๖๗.. เป็นเงิน ๒๓๐,๐๐๐.-บาท (สองแสนสามหมื่นบาทถ้วน)

๖. บัญชีประมาณการราคากลาง

๖.๑ .....แบบแสดงรายการ ปริมาณงาน และราคางานก่อสร้างอาคาร (ปร.๔)....จำนวน ๓ ฉบับ.....

๖.๒ .....แบบแปลน.....จำนวน ๓ ชุด.....

๖.๓ .....

๗. รายชื่อคณะกรรมการกำหนดราคากลาง

๗.๑ นางสุพัตรา ปิยะนันท์ ตำแหน่ง ผู้อำนวยการกองสวัสดิการสังคม ประธานกรรมการ

๗.๒ นายสิทธิศักดิ์ ยะตะโคตร ตำแหน่ง นักพัฒนาชุมชนชำนาญการ กรรมการ

๗.๓ นายธัญญะ ศรีมงคล ตำแหน่ง วิศวกรโยธาชำนาญการ กรรมการ

๘. สถานที่ก่อสร้าง.....๑. บ้านนายพรทวี สารระคำ บ้านเลขที่ ๑๘ หมู่ที่ ๑ ตำบลดงชน อำเภอเมือง  
จังหวัดสกลนคร พิกัด LAT : ๑๗.๑๐๘๖ LONG : ๑๐๔.๒๒๐๕ ค่า K = ๐.๒๕+ ๐.๑๕ It/lo+๐.๑๐  
Ct/Co+๐.๔๐ Mt/Mo+๐.๑๐ St/So

๑. บ้านนางสาวคำใส คำตลบ บ้านเลขที่ ๔๑ หมู่ที่ ๖ ตำบลดงชน อำเภอเมือง  
จังหวัดสกลนคร พิกัด LAT : ๑๗.๐๘๒๗ LONG : ๑๐๔.๒๓๖๖ ค่า K = ๐.๒๕+ ๐.๑๕ It/lo+๐.๑๐  
Ct/Co+๐.๔๐ Mt/Mo+๐.๑๐ St/So

๑. บ้านนางสาว บุญต่าย บ้านเลขที่ ๗๒ หมู่ที่ ๑๐ ตำบลดงชน อำเภอเมือง  
จังหวัดสกลนคร พิกัด LAT : ๑๗.๐๙๐๙๘ LONG : ๑๐๔.๒๓๐๓๔ ค่า K = ๐.๒๕+ ๐.๑๕ It/lo+๐.๑๐  
Ct/Co+๐.๔๐ Mt/Mo+๐.๑๐ St/So

(ลงชื่อ).....ประธานกรรมการ

(นางสุพัตรา ปิยะนันท์)

ผู้อำนวยการกองสวัสดิการสังคม

(ลงชื่อ).....กรรมการ

(นายธัญญะ ศรีมงคล)

วิศวกรโยธาชำนาญการ

(ลงชื่อ).....กรรมการ

(นายสิทธิศักดิ์ ยะตะโคตร)

นักพัฒนาชุมชนชำนาญการ

กองช่าง  
 1. งบประมาณรายจ่ายประจำปี 2567  
 2. รายการงบประมาณ ก่อสร้างอาคาร  
 3. รายการก่อสร้าง บ้านพักอาศัย นายพรทวี สารคำ บ้านเหล่ามะแวง ตำบลลงชน อ.เมืองสกลนคร จ.สกลนคร  
 4. งบประมาณรายจ่ายงบอุดหนุน/งานก่อสร้าง  
 5. งบอุดหนุน เมื่อวันที่ 24 มิถุนายน 2567

ลำดับ	รายการ	จำนวน	หน่วย	ค่าวัสดุ		ค่าแรง		รวมค่าวัสดุ และค่าแรงงาน (บาท)	หมายเหตุ
				ราคา/หน่วย (บาท)	เป็นเงิน (บาท)	ราคา/หน่วย (บาท)	เป็นเงิน (บาท)		
								6,300.00	
1	คอนกรีตผสมเสร็จ 210กก/ตร.ชม.	3.00	ลบ.ม.	2,100.00	6,300.00		-	1,600.00	
2	โม่หิน 20*20	32.00	ตร.ม.	50	1,600.00		-	3,200.00	
3	อิฐบล็อก	400.00	ก้อน	8.00	3,200.00		-	5,075.00	
4	ปูนซีเมนต์ผสม	35.00	ถุง	145.00	5,075.00		-	2,250.00	
5	ทราย	5.00	ลบ.ม.	450.00	2,250.00		-	2,000.00	
6	เหล็กเส้นกลม SR 24คก. 9 มม.	16.00	เส้น	125.00	2,000.00		-	580.00	
7	เหล็กเส้นกลม SR 24คก. 6 มม.	10.00	เส้น	58.00	580.00		-	9,900.00	
8	หลังคาเหล็ก พร้อมอุปกรณ์ติดตั้ง	55.00	ตร.ม.	180.00	9,900.00		-	3,300.00	
9	แป้สำเร็จรูป	15.00	ท่อน	220.00	3,300.00		-	7,200.00	
10	เหล็ก C 125x50x2.3mm.	9.00	ท่อน	800.00	7,200.00		-	7,800.00	
11	เหล็ก C 100x50x2.3mm.	12.00	ท่อน	650.00	7,800.00		-	360.00	
12	ฉนวนซีเมนต์	2.00	กล่อง	180.00	360.00		-	1,200.00	
13	กระเบื้องแผ่นเรียบ 1.20x2.40m หน้า0.8mm.	4.00	แผ่น	300.00	1,200.00		-	4,800.00	
14	เสาสำเร็จรูป 0.15x0.15x4.00m.	8.00	ต้น	600.00	4,800.00		-	68.00	
15	ลวดผูกเหล็ก	2.00	กก.	34.00	68.00		-	2,926.00	
16	ประตู+วงกบ ไม้ ป.1 (พร้อมอุปกรณ์)	2.00	ชุด	1,463.00	2,926.00		-	1,000.00	
17	ประตู+วงกบ PVC ป.2 (พร้อมอุปกรณ์)	1.00	ชุด	1,000.00	1,000.00		-	3,300.00	
18	หน้าต่าง น.1 (พร้อมอุปกรณ์)	3.00	ชุด	1,100.00	3,300.00		-	300.00	
19	ปลั๊กไฟฟ้า	2.00	ชุด	150.00	300.00		-	600.00	
20	สวิตช์ไฟ เปิด-ปิด	4.00	ชุด	150.00	600.00		-	1,200.00	
21	โถส้วมนั่งราบ	1.00	ชุด	1,200.00	1,200.00		-	501.00	
22	งานเดินท่อระบบประปาและระบบน้ำเสีย	1.00	เหมา	501.00	501.00		-	240.00	
23	ก๊อมน้ำ	2.00	อัน	120.00	240.00		-	1,000.00	
24	งานทำบ่อเกรอะ-บ่อซึม	1.00	เหมา	1,000.00	1,000.00		-	1,800.00	
25	ราวจับห้องน้ำคนพิการ	1.00	เหมา	1,800.00	1,800.00		-	1,500.00	
26	ราวจับภายในและนอกอาคารสำหรับคนพิการ	1.00	เหมา	1,500.00	1,500.00		-		
	<b>รวมยอด</b>							<b>70,000.00</b>	

  
**นางสุพัตรา ปิยะนันท์**  
 ผู้อำนวยการกองสวัสดิการสังคม

  
 (นายสิทธิศักดิ์ ยะตะโคตร)  
 นักพัฒนาชุมชนชำนาญการ

  
 (นายอรรถยุธะ ศรีมงคล)  
 วิศวกรโยธาชำนาญการ

กลุ่มงาน/งาน งานอาคาร

ชื่อโครงการ/งานก่อสร้าง ปรับสภาพแวดล้อมที่อยู่อาศัยให้แก่คนพิการ ผู้สูงอายุ ผู้ป่วยที่อยู่ในระยะกึ่งเฉียบพลันและผู้ที่มีภาวะพึ่งพิง

รายการประมาณการ ก่อสร้างอาคาร

สถานที่ก่อสร้าง บ้านพักอาศัย นางสาวคำไธ คำตลบ ตำบลชชน อ.เมืองสกลนคร จ.สกลนคร

หน่วยงานเจ้าของโครงการ/งานก่อสร้าง

ประมาณราคาเมื่อวันที่ 24 มิถุนายน 2567

หน่วย:บาท

ลำดับที่	รายการ	จำนวน	หน่วย	ค่าวัสดุ		ค่าแรง		รวมค่าวัสดุ และค่าแรงงาน (บาท)	หมายเหตุ
				ราคา/หน่วย (บาท)	เป็นเงิน (บาท)	ราคา/หน่วย (บาท)	เป็นเงิน (บาท)		
1	คอนกรีตผสมเสร็จ 210กก/ตร.ชม.	5.00	ลบ.ม.	2,100.00	10,500.00		-	10,500.00	
2	ไวเมท 20*20	35.00	ตร.ม.	50	1,750.00		-	1,750.00	
3	อิฐบุล็อก	700.00	ก้อน	8.00	5,600.00		-	5,600.00	
4	ปูนซีเมนต์ผสม	39.00	ถุง	145.00	5,655.00		-	5,655.00	
5	ทราย	5.00	ลบ.ม.	450.00	2,250.00		-	2,250.00	
6	เหล็กเส้นกลม SR 24คก. 9 มม.	16.00	เส้น	125.00	2,000.00		-	2,000.00	
7	เหล็กเส้นกลม SR 24คก. 6 มม.	10.00	เส้น	58.00	580.00		-	580.00	
8	หลังคาเหล็ก พร้อมอุปกรณ์ติดตั้ง	55.00	ตร.ม.	280.00	15,400.00		-	15,400.00	
9	แป้สำเร็จรูป	15.00	ท่อน	220.00	3,300.00		-	3,300.00	
10	เหล็ก C 125x50x2.3mm.	9.00	ท่อน	1,100.00	9,900.00		-	9,900.00	
11	เหล็ก C 100x50x2.3mm.	12.00	ท่อน	790.00	9,480.00		-	9,480.00	
12	ลวดเชื่อม	2.00	กิโลกรัม	180.00	360.00		-	360.00	
13	กระเบื้องแผ่นเรียบ 1.20x2.40m ทน0.8mm.	4.00	แผ่น	300.00	1,200.00		-	1,200.00	
14	เสาสำเร็จรูป 0.15x0.15x4.00m.	8.00	ต้น	600.00	4,800.00		-	4,800.00	
15	ลวดผูกเหล็ก	2.00	กก.	34.00	68.00		-	68.00	
16	ประตู-วงกบ ไม้ ป.1 (พร้อมอุปกรณ์)	2.00	ชุด	2,100.00	4,200.00		-	4,200.00	
17	ประตู-วงกบ PVC ป.2 (พร้อมอุปกรณ์)	1.00	ชุด	1,000.00	1,000.00		-	1,000.00	
18	หน้าต่าง ไม้ ป.1 (พร้อมอุปกรณ์)	3.00	ชุด	1,100.00	3,300.00		-	3,300.00	
19	ปลั๊กไฟฟ้า	2.00	ชุด	150.00	300.00		-	300.00	
20	สวิทช์ไฟ เปิด-ปิด	4.00	ชุด	150.00	600.00		-	600.00	
21	โล่สวมนั่งราบ	1.00	ชุด	1,200.00	1,200.00		-	1,200.00	
22	งานเดินท่อระบบประปาและระบบน้ำเสีย	1.00	เหมา	1,017.00	1,017.00		-	1,017.00	
23	ก๊อมน้ำ	2.00	อัน	120.00	240.00		-	240.00	
24	งานทำบ่อเกรอะ-บ่อซึม	1.00	เหมา	1,000.00	1,000.00		-	1,000.00	
25	ราวจับห้องน้ำคนพิการ	1.00	เหมา	1,800.00	1,800.00		-	1,800.00	
26	ราวจับภายในและนอกอาคารสำหรับคนพิการ	1.00	เหมา	2,500.00	2,500.00		-	2,500.00	
	รวมยอด							90,000.00	

  
นางสุทตรา บิยะนันท์  
ผู้อำนวยการกองสวัสดิการสังคม

  
(นายสิทธิศักดิ์ ยะตะโคตร)  
นักพัฒนาชุมชนชำนาญการ

  
(นายธัญญะ ศรีมงคล)  
วิศวกรโยธาชำนาญการ

กลุ่มงาน/งาน งานอาคาร

ชื่อโครงการ/งานก่อสร้าง ปรับสภาพแวดล้อมที่อยู่อาศัยให้แก่คนพิการ ผู้สูงอายุ ผู้ป่วยที่อยู่ในระยะกึ่งเฉียบพลันและผู้ที่มีภาวะพึ่งพิง

รายการประมาณการ ก่อสร้างอาคาร

สถานที่ก่อสร้าง บ้านพักอาศัย นางสาว บุญคำย ตำบลสงขล อ.เมืองสงขลา จ.สงขลา หน่วยงานเจ้าของโครงการ/งานก่อสร้าง

ประมาณราคาเมื่อวันที่ 24 มิถุนายน 2567

หน่วยบาท

ลำดับที่	รายการ	จำนวน	หน่วย	ค่าวัสดุ		ค่าแรง		รวมค่าวัสดุ และค่าแรงงาน (บาท)	หมายเหตุ
				ราคา/หน่วย (บาท)	เงิน (บาท)	ราคา/หน่วย (บาท)	เงิน (บาท)		
1	คอนกรีตผสมเสร็จ 210kg/ตร.ชม.	4.00	ลบ.ม.	2,100.00	8,400.00	-	-	8,400.00	
2	โชนท 20*20	30.00	ตร.ม.	50	1,500.00	-	-	1,500.00	
3	อิฐบล็อกจาก	400.00	ก้อน	8.00	3,200.00	-	-	3,200.00	
4	ปูนซีเมนต์ผสม	35.00	ถุง	145.00	5,075.00	-	-	5,075.00	
5	ทราย	5.00	ลบ.ม.	450.00	2,250.00	-	-	2,250.00	
6	เหล็กเส้นกลม SR 24คก. 9 มม.	16.00	เส้น	125.00	2,000.00	-	-	2,000.00	
7	เหล็กเส้นกลม SR 24คก. 6 มม.	10.00	เส้น	58.00	580.00	-	-	580.00	
8	หลังคาเหล็ก พร้อมอุปกรณ์ติดตั้ง	55.00	ตร.ม.	280.00	15,400.00	-	-	15,400.00	
9	แปงฐู เจริ รปู	15.00	ท่อน	220.00	3,300.00	-	-	3,300.00	
10	เหล็ก C 125x50x2.3mm.	9.00	ท่อน	1,100.00	9,900.00	-	-	9,900.00	
11	เหล็ก C 100x50x2.3mm.	12.00	ท่อน	790.00	9,480.00	-	-	9,480.00	
12	ลวดเชื่อม	1.00	กิโล	180.00	180.00	-	-	180.00	
14	ลวดผูกเหล็ก	2.00	กก.	34.00	68.00	-	-	68.00	
15	ประจุ+วงกบ ไม้ ป.1 (พร้อมอุปกรณ์)	2.00	จุด	1,200.00	2,400.00	-	-	2,400.00	
16	ประจุ+วงกบ PVC ป.2 (พร้อมอุปกรณ์)	1.00	จุด	1,000.00	1,000.00	-	-	1,000.00	
18	ปลั๊กไฟฟ้า	2.00	จุด	150.00	300.00	-	-	300.00	
19	สวิทช์ไฟ เปิด - ปิด	4.00	จุด	150.00	600.00	-	-	600.00	
20	โถ้วมผนังราบ	1.00	จุด	1,200.00	1,200.00	-	-	1,200.00	
22	ก๊อกรู	2.00	อัน	120.00	240.00	-	-	240.00	
24	ราวจับท้อผู้คนพิการ	1.00	เมตร	1,800.00	1,800.00	-	-	1,800.00	
25	ราวจับภายในและนอกอาคารสำหรับผู้คนพิการ	1.00	เมตร	1,127.00	1,127.00	-	-	1,127.00	
	รวมยอด							70,000.00	

  
 (นางสุพัตรา ปิยะนันท์)  
 ผู้อำนวยการกองสวัสดิการสังคม

  
 (นายสิทธิศักดิ์ ยุธวิทิต)  
 นักพัฒนายุทธวิธีชำนาญการ

  
 (นายฉัญญะ ศรีมงคล)  
 วิศวกรโยธาชำนาญการ



## องค์การบริหารส่วนตำบลดงชน

### โครงการ

ปรับปรุงสภาพแวดล้อมที่อยู่อาศัยให้แก่คนพิการ ผู้สูงอายุ  
ผู้ป่วยที่อยู่ในระยะกึ่งเฉียบพลัน และผู้ที่มีภาวะพึ่งพิง

สถานที่ดำเนินการ บ้านนายพรทวี สาระคำ บ้านเหล่ามะแวง ตำบลดงชน อำเภอเมือง จังหวัดสกลนคร

นางสุภัทรา ปิยะนันท์

ผู้อำนวยการกองสวัสดิการสังคม

(นายสิทธิศักดิ์ ยะตะโคตร)

นักพัฒนาชุมชนชำนาญการ

(นายธัญญะ ศรีมงคล)

วิศวกรโยธาชำนาญการ



อน.ต.ต.ง.ช.  
01/2567

โครงการ  
ปรับปรุงสภาพแวดล้อมที่อยู่อาศัยให้แก่คนพิการ ผู้สูงอายุ  
ผู้พิการที่อยู่ในระยะกึ่งเสียบขา และผู้ที่มีภาวะพึ่งพิง

สำรวจ  
นายสุวิทย์ชัย ศรีมงคล  
นางสุภัทรา อานนตา

เขียนแบบ  
นายสุวิทย์ชัย ศรีมงคล  
นางสุภัทรา อานนตา

ผู้อำนวยการโครงการ  
นายสุวิทย์ชัย ศรีมงคล  
นางสุภัทรา อานนตา

รองผู้อำนวยการโครงการ  
นายสุวิทย์ชัย ศรีมงคล  
นางสุภัทรา อานนตา

นายกองตรีการบริรักษ์ส่วนตำบลคลอง  
นายสุวิทย์ชัย ศรีมงคล

**รายการประกอบแบบบ้านพักอาศัย กสจ. ชั้นเดียว**

**รายการประกอบแบบทั่วไป**

1. งานโครงสร้าง  
โครงสร้าง (คอนกรีตเสริมเหล็ก) งานเสา ฐานราก ผนังภายนอก ฝ้าเพดาน ฝ้าเพดาน  
ภายนอก ฝ้าเพดาน ฝ้าเพดาน ฝ้าเพดาน
2. งานเสา  
เสาเข็ม 6 นิ้ว (เสาเข็มสั้น) ฐานเข็ม 6.0x0.60 ม. ลึก 0.50 ม. รอกด้วยกรวยหรือหิน หนา 1  
0.05 ม. คอนกรีตหรือปูน 1.0x0.5 ม. เกล็ดเหล็กหรือปูนหนา 1.0x0.5 ม. หนา 0.20 ม.
3. งานพื้น  
ท1 พื้น กสจ. จัดบัวหรือ  
ท2 พื้น กสจ. จัดบัว
4. งานผนัง  
ท1 ผนัง กสจ. 1.2 เมตร 1 ม. หรือทส  
ท2 ผนัง กสจ. 1.2 เมตร 1 ม. หรือทส
5. งานคาน้ำกรีด  
งานคาน้ำกรีดใช้ปูนซีเมนต์ปอร์ตแลนด์ ประเภทที่ 1 อัตราส่วนผสมตามรายการคำนวณของวิศวกรรม  
และให้รับแรงกดประชิด ( มีลักษณะคาน้ำกรีด กว้างขนาด 15x15x15 cm หนา 28 ซม ) ใช้ไม่น้อยกว่า  
200 กก. วัสดุน้ำหนัก RB 6.9 มม. สามารถรับแรงดึงที่จุดกลางได้ค่าไว้ 2,400 กก.
6. งานสี  
สีภายในและสีภายนอก 1 ครั้ง  
สีภายในและสีภายนอก 1 ครั้ง
7. งานประปา  
ประปาและไฟฟ้าได้มาตรฐานการประปาส่วนภูมิภาค ( จุดหรือที่แยกปากถนนเฉพาะที่อาคารก่อสร้าง )
8. งานไฟฟ้า  
อุปกรณ์ สายไฟ ฝอดไฟที่อาคารติดตั้งที่อยู่กับงานไฟฟ้า ไร้ซีลหรือถังซีล ใสมาตรฐาน มอก  
ทั้งหมดติดตั้งพร้อมระบบการไฟฟ้าส่วนภูมิภาคของกรมการไฟฟ้าส่วนภูมิภาค
9. ฝ้าเพดาน  
ฝ้าเพดานแบบเรียบ  
ฝ้าเพดาน 1.2"  
ฝ้าเพดาน 1.2" 3/4"

**รายการประกอบแบบไฟฟ้า**

- หลอดไฟชนิดหลอดประหยัดพลังงาน 40 วัตต์ 30 วัตต์
- กล่องควบคุมไฟฟ้าทั้งระบบภายในบ้าน
- มิเตอร์ไฟฟ้า
- สายไฟ
- สวิทช์ไฟชนิดเปิด-ปิดตามชื่อแบบแปลนของพหุศาสตร์  
ชนิดติดตั้งด้วยตะปู บนผนังของผนังแบบ
- ตัวรับไฟฟ้าชนิดสี่ขั้วแบบตู้ควบคุมพหุศาสตร์  
ชนิดติดตั้งด้วยตะปู บนผนังของผนังแบบ

นางสุภัทรา อานนตา

นางสุภัทรา อานนตา  
ผู้อำนวยการก่อสร้าง

นายสุวิทย์ชัย ศรีมงคล  
รองผู้อำนวยการ

นายสุวิทย์ชัย ศรีมงคล  
วิศวกรโยธานาถการ



อบต. ดงขน  
01/2567

โครงการ  
ปรับสภาพแวดล้อมที่อยู่อาศัยให้แก่คนพิการ ผู้สูงอายุ  
ผู้พิการที่อยู่ในระยะกึ่งเอื้ออำนวย และผู้ที่มีภาวะพึ่งพิง

ผู้ดำเนินการ  
นายสิทธิศักดิ์ ยะตะโคตร  
นายสุวิทย์ ลานแก้ว  
นายสุวิทย์ ลานแก้ว  
นายสุวิทย์ ลานแก้ว

ผู้ดำเนินการ  
นายสิทธิศักดิ์ ยะตะโคตร  
นายสุวิทย์ ลานแก้ว  
นายสุวิทย์ ลานแก้ว

ผู้ดำเนินการ  
นายสุวิทย์ ลานแก้ว  
นายสุวิทย์ ลานแก้ว

รองผู้ว่าการบริหารส่วนต้นเขต  
นางสาวกัญญา จันทรัมย์

นายอรรถกรบริหารส่วนต้นเขต  
นายสิทธิศักดิ์ ยะตะโคตร

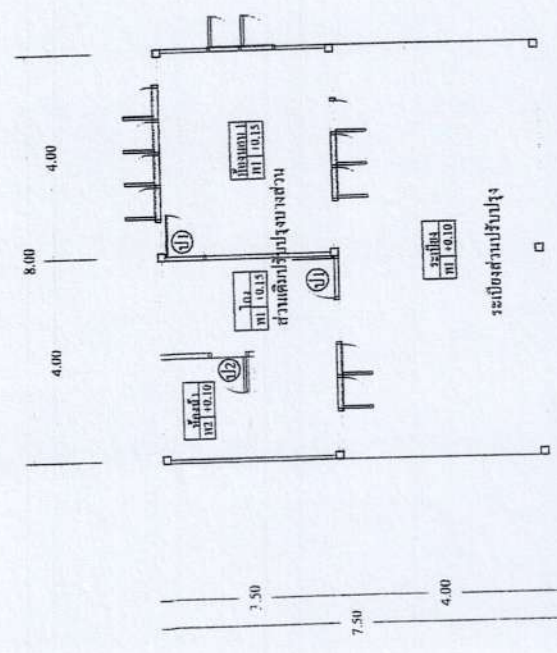

แปลนพื้น

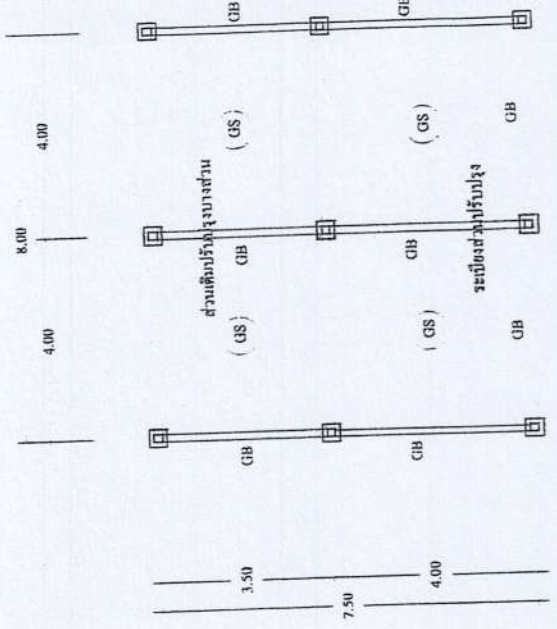

แปลนพื้นตามพื้น

นางสุพิศตรา ปิยะนันท์  
ผู้อำนวยการกองสวัสดิการสังคม

(นายสิทธิศักดิ์ ยะตะโคตร)  
นักพัฒนาชุมชนชำนาญการ

(นายธัญญา ศรีมงคล)  
วิศวกรโยธาชำนาญการ





อบต. ดงชน  
01/2567

โครงการ  
ปรับปรุงสภาพแวดล้อมที่อยู่อาศัยให้เหมาะสม  
ผู้ปฏิบัติงาน ผู้สูงอายุ  
ผู้ป่วยที่อยู่ในระยะกึ่งเรื้อรัง และผู้ที่มีภาวะพึ่งพิง

สำรวจ  
นายสิทธิศักดิ์ ยะตะโคตร  
นางกัญญา อานแก้ว

เขียนแบบ  
นายสิทธิศักดิ์ ยะตะโคตร  
นางกัญญา อานแก้ว

ผู้ชำนาญการกองช่าง  
นายศักดิ์ โชตนะมาชัย

รอบเปิดโครงการบริหารงานระดับท้องถิ่น  
นางสาวกัญญา จันทร์ธีร์

นายกองค์การบริหารส่วนตำบลดงชน  
นายสิทธิชัย คัมยะราช

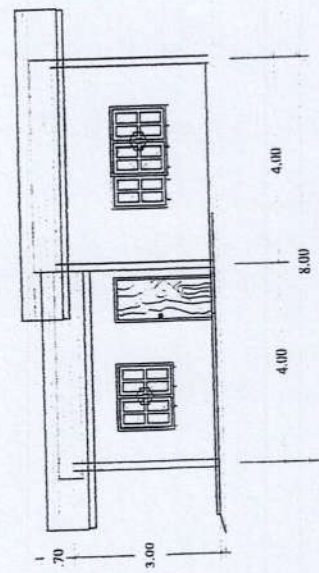

รูปด้านหน้า

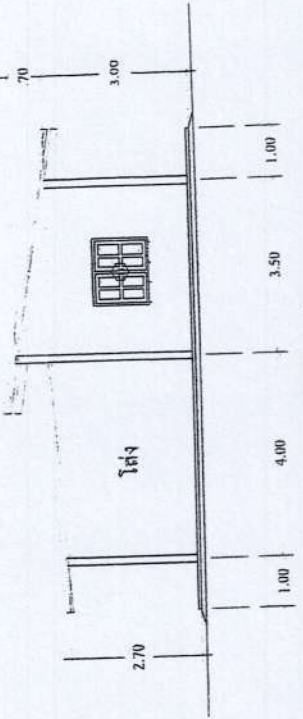

รูปด้านซ้าย

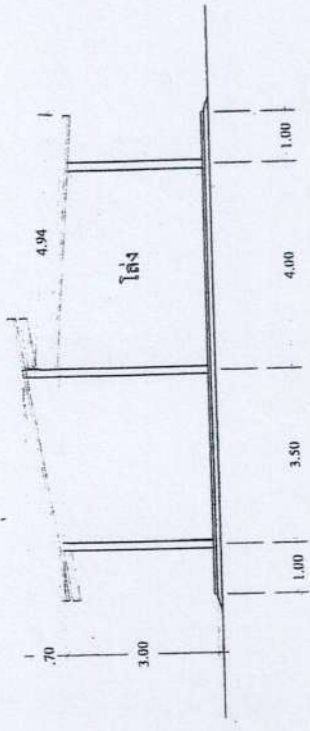

รูปด้านขวา

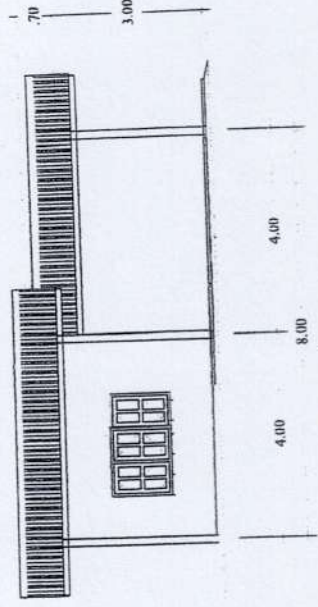

รูปด้านหลัง

*(Signature)*

นางสุพัทรา ปิยะนันท์  
ผู้อำนวยการกองสวัสดิการสังคม

*(Signature)*

นายสิทธิศักดิ์ ยะตะโคตร  
นักพัฒนาชุมชนชำนาญการ

*(Signature)*

นายธัญญา ศรีมงคล  
วิศวกรโยธาชำนาญการ



อบต.ตงชน  
๐๑/๒๕๖๗

โครงการ  
ปรับปรุงสภาพแวดล้อมที่อยู่อาศัยให้คนพิการ ผู้สูงอายุ  
ผู้พิการที่อยู่ในระยะกึ่งเสียบทนต์ และผู้ที่มีภาวะพึ่งพิง

สำรวจ  
นายสิทธิศักดิ์ ยะตะโคตร  
นายพิริยะ ลานแก้ว

เขียนแบบ  
นายสุรศักดิ์ พงษ์พานแก้ว  
วิศวกรโยธา  
นายชัชวาลย์ ศรีมงคล

ผู้ชำนาญการกลาง  
นายศักดิ์ทา โชคประมาชญ์

รองเลขาธิการบริหารงานช่าง  
นางสาวกานันดา จันทรังษี

นายอรรถกมลบริหารส่วนกลาง  
นายสิทธิชัย กิมยะรวิฑู

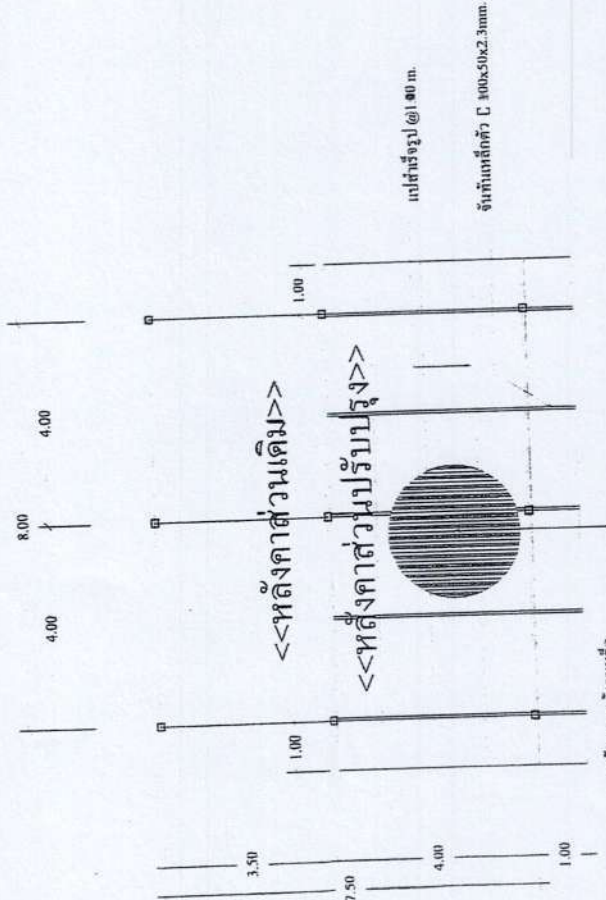

แปลนโครงสร้าง

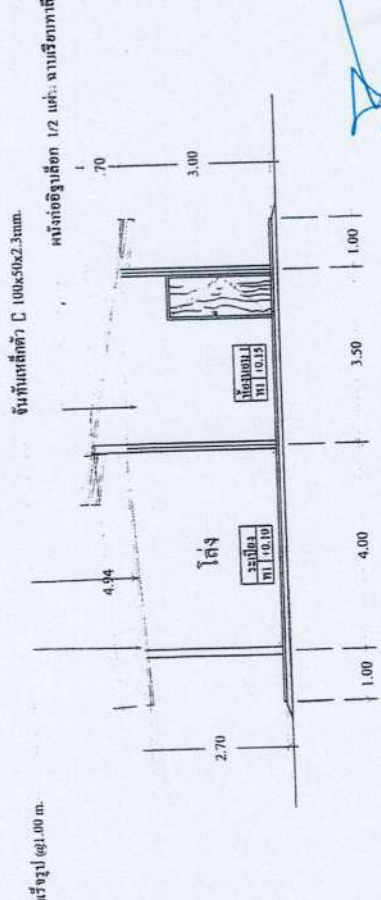

รูปตัดตามยาว

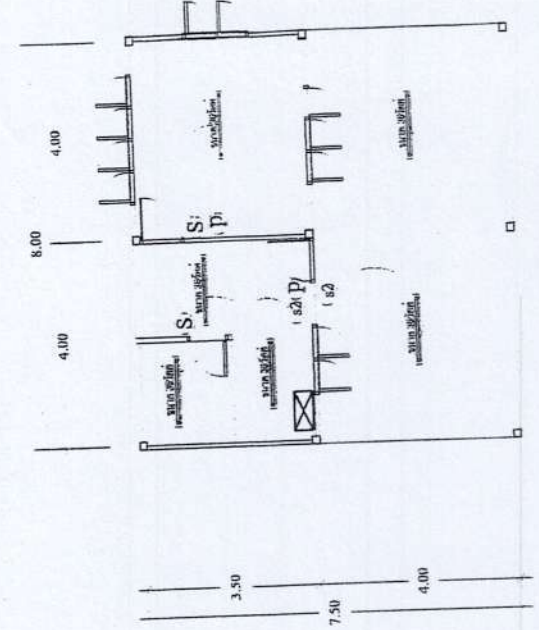

แปลนไฟฟ้า

รายการประกอบแบบไฟฟ้า

- หลอดไฟลูออโรสแตนด์แบบกลม ฝาครอบโปร่งแสง ขนาด 36วัตต์
- กล่องควบคุมไฟฟ้าทั้งระบบภายในบ้าน
- มิเตอร์ไฟฟ้า
- สายไฟ
- ตู้จำหน่ายไฟฟ้าเปิด-ปิดวางเดียวแบบผ่าครอบพลาสติก
- ขั้วบัดสีเหลืองเชื่อมฝังอยู่ในผนังของผนังแบบ
- ตู้รับไฟฟ้าชนิดตู้เดียวแบบผ่าครอบพลาสติก
- ขั้วบัดสีเหลืองเชื่อมฝังอยู่ในผนังของผนังแบบ

(นายสิทธิศักดิ์ ยะตะโคตร)  
นักพัฒนาชุมชนชำนาญการ

(นายชัชวาลย์ ศรีมงคล)  
วิศวกรโยธานายุกการ

(นายสุพัทวิ ปิยะนันต์)  
ผู้อำนวยการกองสวัสดิการสังคม

(นายอรรถกมลบริหารส่วนกลาง)  
รองเลขาธิการบริหารงานช่าง



อบต. ดงชน  
๐๓/๒๕๖๗

โครงการ

ปรับปรุงสภาพแวดล้อมที่อยู่อาศัยให้แก่คนพิการ ผู้สูงอายุ ผู้ป่วยที่อยู่ในระยะกึ่งเสถียร และผู้ที่มีภาวะพึ่งพิง

สีสรรง

เขียนแบบ  
นายสุวิทย์ วัฒนศิริ  
นายสุวิทย์ วัฒนศิริ  
นายสุวิทย์ วัฒนศิริ  
นายสุวิทย์ วัฒนศิริ

ผู้ดำเนินการของช่าง  
นายสุวิทย์ วัฒนศิริ  
นายสุวิทย์ วัฒนศิริ

รองปลัดองค์การบริหารส่วนตำบลดงชน  
นางสาวกัญฉารา จันทร์รุ่ง

นายกองค์การบริหารส่วนตำบลดงชน  
นายสุวิทย์ วัฒนศิริ

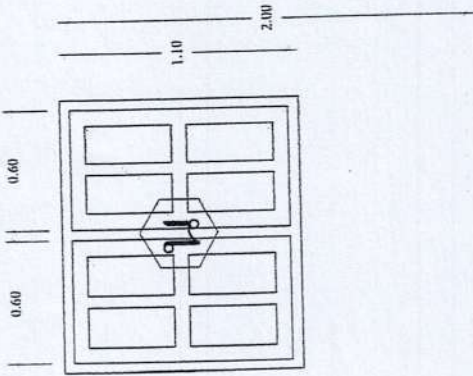

ขยาย ๖ 1:25

หน้าต่างบานเปิดไม้เนื้อแข็ง ขนาดไม้เนื้อแข็ง ขนาด 0.60x1.10 พร้อมอุปกรณ์ครบชุด

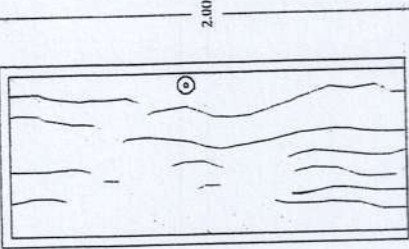

ขยาย ๑๑ 1:25

ประตูบานเปิดบานไม้เนื้อแข็ง ขนาดไม้เนื้อแข็ง ขนาด 0.80x2.00 พร้อมอุปกรณ์ครบชุด

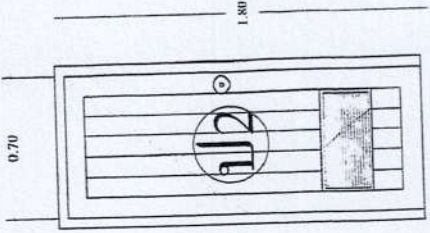

ขยาย ๑๒ 1:25

ประตูบานเปิดบาน PVC กระจก PVC ขนาด 0.70x1.80 พร้อมอุปกรณ์ครบชุด

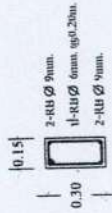

ขยาย GB

ขยาย C

เสา ค.ส.ถ. ตั้งรูป  
ขนาด 0.15x0.15 ยาว 4.00 ม.

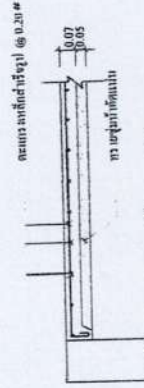

ขยายพื้น GS 1:25

KS

นางสุพิศรา ปิยะนันท์

ผู้อำนวยการกองสวัสดิการสังคม

(นายสิทธิศักดิ์ ยะตะโคตร)

นักพัฒนาชุมชนชำนาญการ

ON

(นายธัญญะ ศรีมงคล)

วิศวกรโยธาชำนาญการ



## องค์การบริหารส่วนตำบลดงซน

### โครงการ

ปรับสภาพแวดล้อมที่อยู่อาศัยให้แก่คนพิการ ผู้สูงอายุ  
ผู้ป่วยที่อยู่ในระยะกึ่งเฉียบพลัน และผู้ที่มีภาวะพึ่งพิง

สถานที่ดำเนินการ: บ้านนางคำใส คำตลบ ตำบลดงซน อำเภอเมือง จังหวัดสกลนคร

  
นางสุทธิตรี ปิยะนันท์  
ผู้อำนวยการกองสวัสดิการสังคม

  
(นายสิทธิศักดิ์ ยะตะโคตร)  
นักพัฒนาชุมชนชำนาญการ

  
(นายธัญญะ ศรีมงคล)  
วิศวกรโยธาชำนาญการ



อบต. ดงชัน  
02/2567

โครงการ  
ปรับปรุงสภาพแวดล้อมที่อยู่อาศัยให้แก่คนพิการ ผู้สูงอายุ  
ผู้พิการที่อยู่ในระยะกึ่งถาวร และผู้ที่มีภาวะพึ่งพิง

สำรวจ  
นายสิทธิศักดิ์ ยะตะโคตร  
นางพิศกษิ์ สานแก้ว

เขียนแบบ  
นายสิทธิศักดิ์ ยะตะโคตร  
นางอัญญา ศรีมงคล

ผู้อำนวยการช่าง  
นายศักดิ์ดา โชติมงคล

รองเลขาธิการบริหารส่วนตำบล  
นางสาวกัญฉรา จันทรัมย์

นายเลขาธิการบริหารส่วนตำบล  
นายสิทธิชัย กิติยะวราจ

**รายการประกอบแบบบ้านพักอาศัย คสล. ฐานเดียว**

**รายการประกอบแบบทั่วไป**

- งานโครงสร้างค้ำ  
โครงสร้างค้ำเหล็กตัว ขนาดความหนา ตามแบบแปลนที่กำหนด  
มุมต่อจุด วิศวกรจัด แอสซีเรียลคอนกรีต
- งานเสา  
เสาหน้า 6 นิ้ว (เสาหลังค้ำครึ่ง) ฐานกลม 0.60x0.60 ม. ลึก 0.50 ม. ธรณีฐาน ธรณีฐาน หนา 1  
0.05 ม. คอนกรีตขนาดหนา 0.05 ม. ตามกริดที่ฐานเสาเข้าร่องหน้าอย่างน้อย 0.20 ม.
- งานพื้น  
ท1 พื้น คสล. จัดมันเรียบ  
ท2 พื้น คสล. จัดทราย
- งานผนัง  
ท1 ผนังอิฐบล็อก 1/2 แผ่น ฉาบเรียบ
- งานคานกริด  
งานคานกริดใช้ปูนซีเมนต์ปอร์ตแลนด์ ประเภทที่ 1 อัตราส่วนผสมตามรายการคำนวณของวิศวกรรม  
และใช้รับแรงดัดประลัย (เมื่อคานกริดค้ำค้ำของขนาด 15x15x15 cm. ยาว 28 วัน) ใต้ไม่น้อยกว่า  
200 ksc. เหล็กเสริมใช้เหล็ก RB 6.9 มม. สามารถรับแรงดึงที่จุดคานงได้ต่ำกว่า 2400 ksc.
- งานสี  
ส่วนโครงสร้างที่ป็นเหล็ก ให้ทาสีสังกะสีกับสนิม 2 ครั้ง
- งานประปา  
ให้ใช้ของที่ได้มาตรฐานการประปาเท่านั้น ( ชุดหรือตัวแทนจำหน่ายและทำการก่อสร้าง)
- งานไฟฟ้า  
อุปกรณ์ .สายไฟให้ .หลอดไฟให้.การติดตั้งยึดกับงานไฟฟ้า ให้ใช้ยึดอย่างดี ให้มาตรฐาน มอก.  
ทั้งนี้การติดตั้งต้องกำหนดระเบียบของการไฟฟ้าในส่วนภูมิภาคอย่างเคร่งครัด
- สุขภัณฑ์  
ใช้สวมแบบรับรวม  
ชนิด 10 1/2"  
ทิว pvc 1/2" 3/4"

**รายการประกอบแบบไฟฟ้า**

(เขียนโดยช่าง)

หมอกตู้ของระบบต้นแบบตาม ภาครัฐของไป่งแสง ขนาดท 36วัตต์

กัดลงควบคุมไป่งที่ทั้งระบบภายในบ้าน

ผนังระงัไฟฟ้า

สายไฟ

ตัวขึ้นไฟฟ้าปิด-เปิด-เปิดทางเดียวแบบคู่คานงตามหลัก  
ชนิดสีโบลีตยี่สิบสองอยู่ในผนังของผนังชั้นบน

ตัวรับไป่งไฟชนิดโบลีตยี่สิบสอง แบบคู่คานงตามหลัก  
ชนิดสีโบลีตยี่สิบสองอยู่ในผนังของผนังชั้นบน

*(Signature)*

(นายสิทธิศักดิ์ ยะตะโคตร)  
นักพัฒนาชุมชนชำนาญการ

*(Signature)*

(นายอัญญา ศรีมงคล)  
วิศวกรโยธาชำนาญการ



อบต. ดงชน  
02/2567

โครงการ  
ปรับปรุงสภาพแวดล้อมที่อยู่อาศัยใหม่แก่บุคลากร ผู้สูงอายุ  
ผู้ป่วยที่อยู่ในระยะพักฟื้นและผู้ป่วยที่มีภาวะพึ่งพิง

ช่างวาง  
นายสิทธิศักดิ์ ยะตะโคตร  
นายพิเชษฐ์ ตานแก้ว

เขียนแบบ  
นายสิทธิศักดิ์ ยะตะโคตร  
นายพิเชษฐ์ ตานแก้ว

ผู้ชำนาญการ  
นายศศิธร ไข่มณี  
นายศศิธร ไข่มณี

รองปลัดองค์การบริหารส่วนตำบล  
นางสาวนันทรา จันทร์ศรี

นายกองเอกบริหารส่วนตำบล  
นายสิริชัย คุ้มะขาว

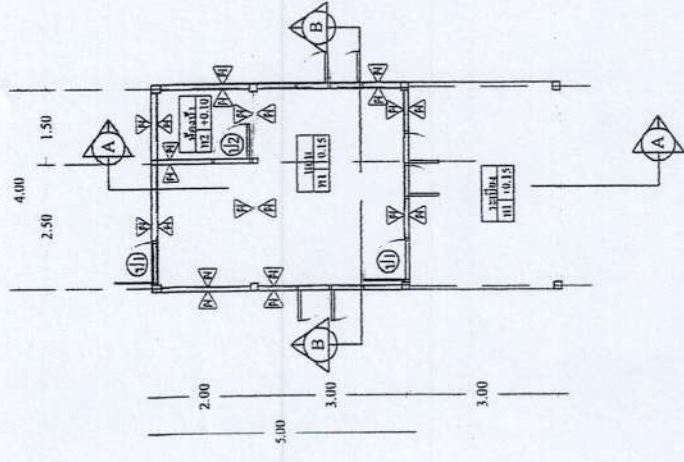

แปลนพื้น

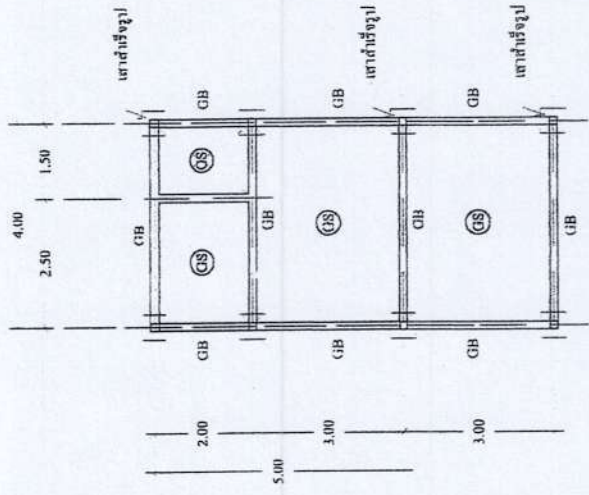

แปลนคานาคอนกรีต

*(Handwritten signature)*

นางสุพิศรา ปิยะนันท์  
ผู้อำนวยการกองสวัสดิการสังคม

*(Handwritten signature)*

นายสิทธิศักดิ์ ยะตะโคตร  
นักพัฒนาชุมชนชำนาญการ

OB

นายธัญญะ ศรีมงคล  
วิศวกรโยธาชำนาญการ



อบต. ดงชน  
02/2567

**โครงการ**

ปรับปรุงสภาพแวดล้อมที่อยู่อาศัยให้แก่ชุมชนผู้สูงอายุ  
ผู้ป่วยที่อยู่ในระยะกึ่งเฉียบพลัน และผู้ที่มีภาวะพึ่งพิง

**ผู้ทรง**

นายสิทธิศักดิ์ ยะตะโคตร  
นายพิทักษ์ อานแก้ว

**ผู้เขียน**

นายสิทธิศักดิ์ ยะตะโคตร  
นายชัชวาล ไชยธาดา

**ผู้ชำนาญการของช่าง**

นายศักดิ์ ไชยธาดา

**รองปลัดองค์การบริหารส่วนตำบล**

นางสาวกัญญา จันทร์จี

**นายกองค์การบริหารส่วนตำบล**

นายสิริชัย คุ้มะราช

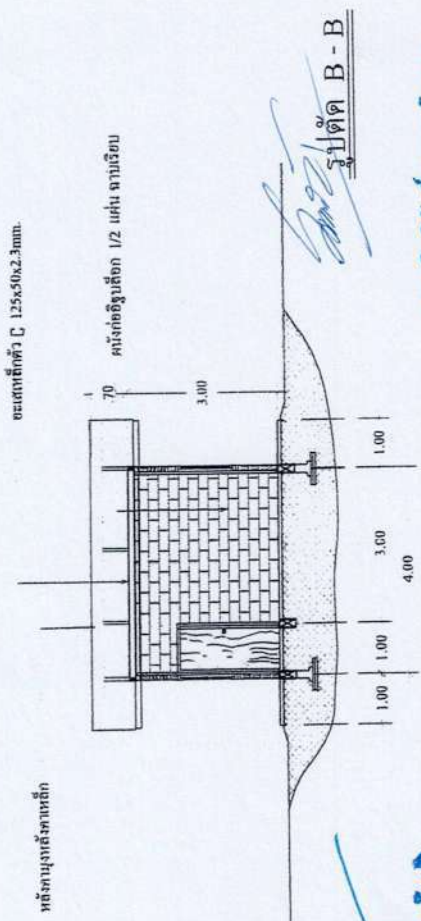
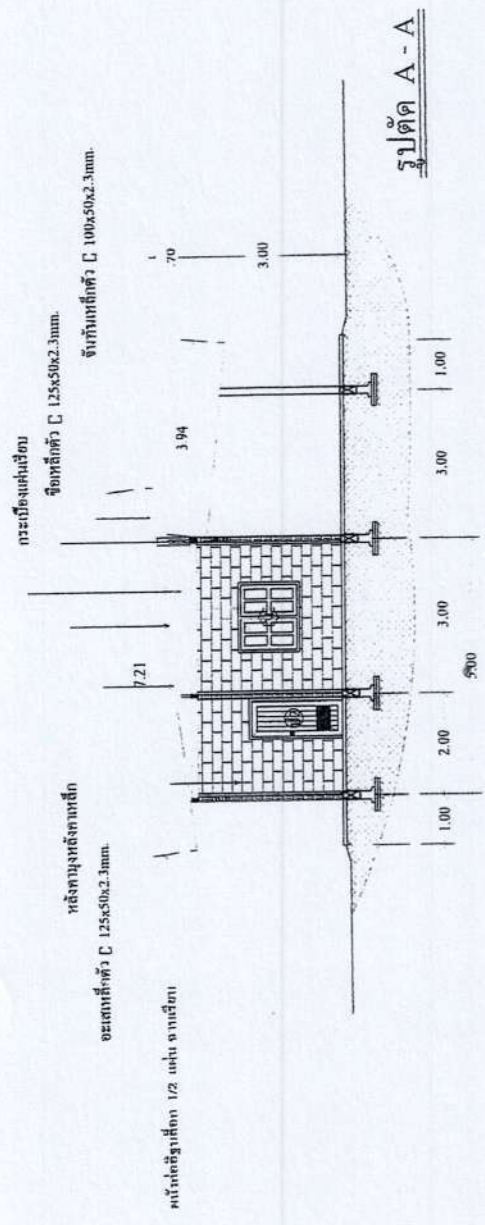

*(Signature)*  
นางสุพัทรา ปิยะนันท์  
ผู้อำนวยการกองสวัสดิการสังคม

*(Signature)*  
นายสิทธิศักดิ์ ยะตะโคตร  
นักพัฒนาชุมชนชำนาญการ

*(Signature)*  
นายธัญญะ ศรีมงคล  
วิศวกรโยธาชำนาญการ



อบต. เติงชน  
02/2567

โครงการ  
ปรับปรุงสภาพแวดล้อมที่อยู่อาศัยให้เหมาะสม  
สำหรับผู้สูงอายุในวัยเกษียณและผู้มีภาวะพึ่งพิง

สำรวจ  
นายสิทธิศักดิ์ ยะตะโคตร  
นายพิชญ์ อามานนท์

เขียนแบบ  
นายสิทธิศักดิ์ ยะตะโคตร  
นายพิชญ์ อามานนท์

ผู้ควบคุมการก่อสร้าง  
นายศักดิ์ทา โยธะภักดิ์

รองเลขาธิการบริหารส่วนตำบล  
นางสาวกัญญา จันทรัมย์

นายอรรถกมลบริหารส่วนตำบล  
นายสิทธิชัย ศิริมงคล

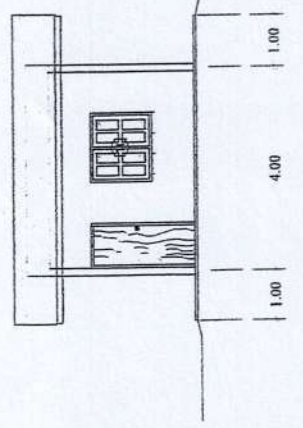

รูปด้านหน้า

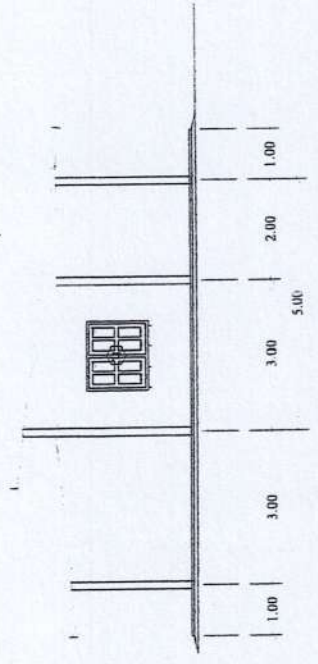

รูปด้านซ้าย

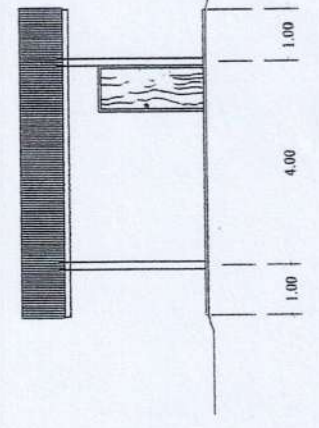

รูปด้านหลัง

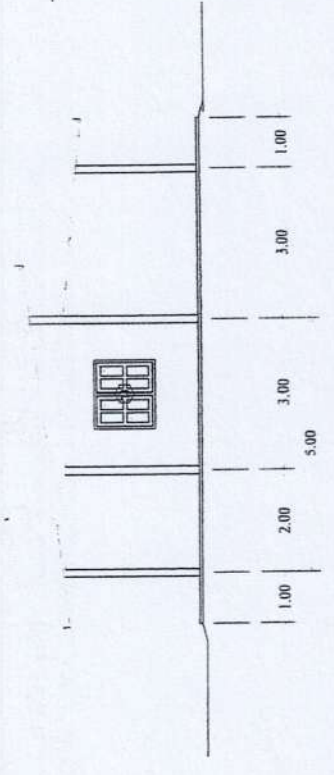

รูปด้านขวา

นางสุพัตรา บิยะนันท์  
ผู้อำนวยการกองสวัสดิการสังคม

(นายสิทธิศักดิ์ ยะตะโคตร)  
นักพัฒนาชุมชนชำนาญการ

CM  
(นายอรรถกมล ศิริมงคล)  
วิศวกรโยธานาฏการ





อบต. ดงชน  
02/2067

**โครงการ**

ปรับปรุงสภาพแวดล้อมที่อยู่อาศัยใหม่แก่คนพิการ ผู้สูงอายุ  
ผู้พิการที่อยู่ในระยะกึ่งถาวร และผู้ที่มีภาวะพึ่งพิง

**สำรวจ**

นายสิทธิศักดิ์ ยะตะโคตร  
ตรวจ  
นายพิทักษ์ ธนมากร

**เขียนแปลน**

นายสิทธิศักดิ์ ยะตะโคตร  
วิศวกรโยธา  
นายณัฐภูธร ศรีมงคล

**ผู้อำนวยการช่าง**

นายศักดิ์ดา ไชยชนะภายี

**รองปลัดกองช่างบริหารส่วนตำบล**

นางสาวกัญญา จันทวีชัย

**นายกองช่างบริหารส่วนตำบล**

นายธีรชัย คัมภีระราช

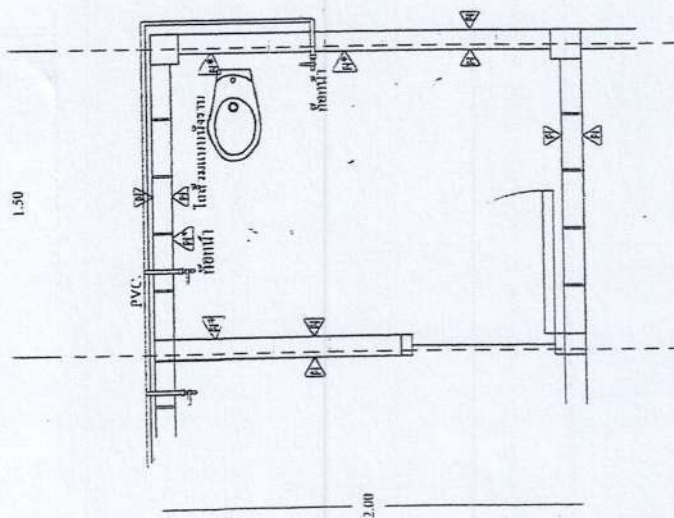

ขยายห้องน้ำ

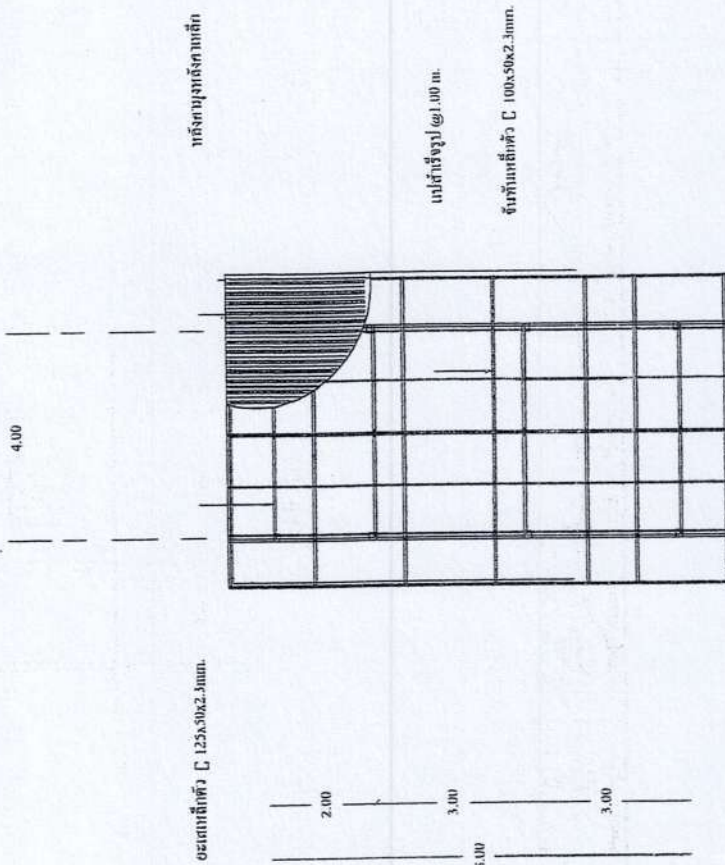

แปลนหลังคา

นางสุพัตรา ปิยะนันท์  
ผู้อำนวยการกองสวัสดิการสังคม

(นายสิทธิศักดิ์ ยะตะโคตร)  
นักพัฒนาชุมชนชำนาญการ

(นายณัฐภูธร ศรีมงคล)  
วิศวกรโยธาชำนาญการ



อบต. ดงชน  
02/2567

โครงการ  
ปรับปรุงสภาพแวดล้อมที่อยู่อาศัยในเขตศูนย์พักพิง  
ผู้พลัดถิ่นในระยองถึงเย็บพลัน และผู้ที่มีภาวะพึ่งพิง

ผู้รับงาน  
นายสิริศักดิ์ ยะตะโคตร  
นายศุภฤกษ์ ศรีมงคล  
นายอัษฎ์ อานนกร.

ผู้ควบคุมการช่าง  
นายศักดิ์ โชติธรรมาชัย

รองปลัดองค์การบริหารส่วนตำบลดงชน  
นางสาวกัญญา จันทรังษี

นายองค์การบริหารส่วนตำบลดงชน  
นายสิริชัย สัมระพร

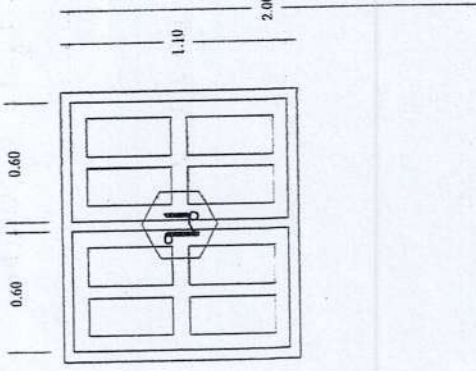

ขยาย 11 1:25  
หน้าตัดบานเปิดไม้ตีช่องซี่ วงกบไม้ตีช่องซี่  
ขนาด 0.60x1.10 หรืออนุกรมกรวยรูปชุด

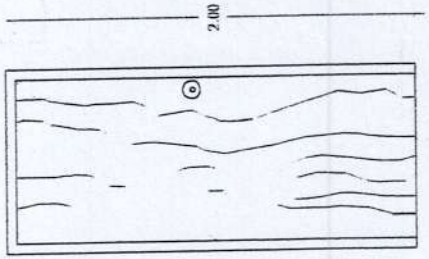

ขยาย 12 1:25  
ประตูบานเปิดบาน ไม้ตีค้ำค้ำ วงกบ ไม้ตีช่องซี่  
ขนาด 0.80x2.00 หรืออนุกรมกรวยรูปชุด

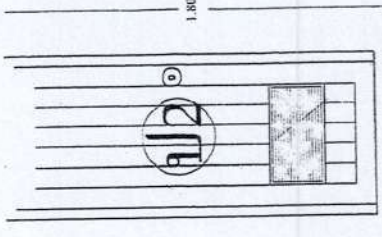

ขยาย 12 1:25  
ประตูบานเปิดบาน PVC วงกบ PVC  
ขนาด 0.70x1.80 หรืออนุกรมกรวยรูปชุด



ขยาย C  
เสา ค.ส.ล. สำเร็จรูป  
ขนาด 0.15x0.15 ยาว 4.00 ม.

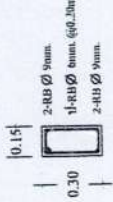

ขยาย GB

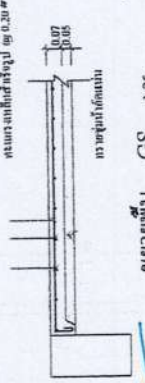

ขยายพื้น GS 1:25

นางสุภัทรา ปิยะนันท์  
ผู้อำนวยการกองสวัสดิการสังคม

(นายสิริศักดิ์ ยะตะโคตร)  
นักพัฒนาชุมชนชำนาญการ

(นายอัษฎ์ สัมระพร)  
วิศวกรโยธาชำนาญการ



อ.บ.ต. ดงชน  
02/2567

**โครงการ**

ปรับปรุงสภาพแวดล้อมที่อยู่อาศัยในภาคเหนือ ผู้สูงอายุ  
ผู้ป่วยที่อยู่ในระยะกึ่งเฉียบพลัน และผู้ที่มีภาวะพึ่งพิง

สำรวจ  
นายสิทธิศักดิ์ ยะตะโคตร  
ตรวจ

นายสุทัศน์ สานแก้ว  
นายณัฐภูธร ศรีมงคล

เขียนแบบ  
นายสุรศักดิ์ ทองขานแก้ว  
นายกรเกียรติ

ผู้อำนวยการของงาน  
นายศักดิ์พา โขตะระพวย

รองเลขาธิการบริหารส่วนต้นตองชน  
นางสาวกัญฉารา จันทรังษี

นางเลขาธิการบริหารส่วนต้นตองชน  
นายสิทธิชัย ศรีมะระราช

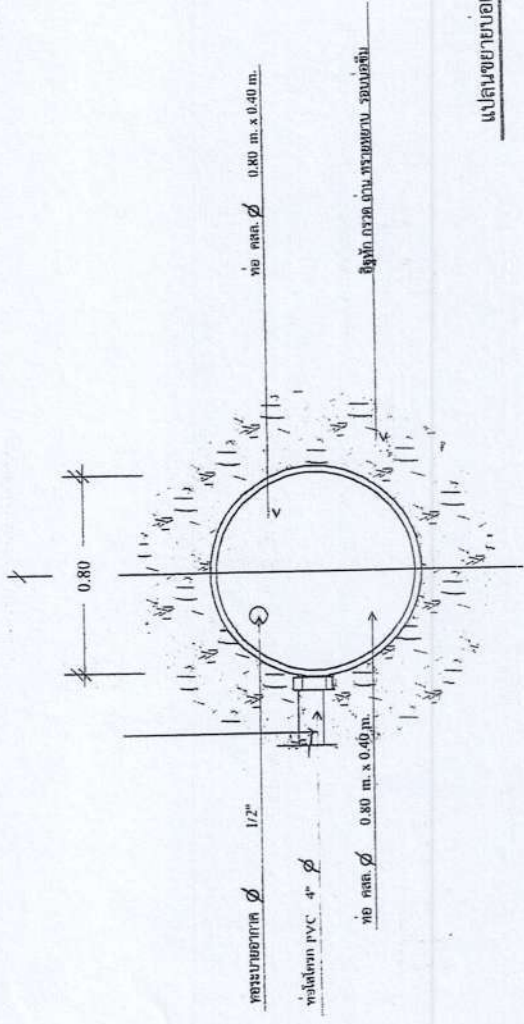

แปลนขยายท่อกระโละ - บ่อซึม Scale 1:20

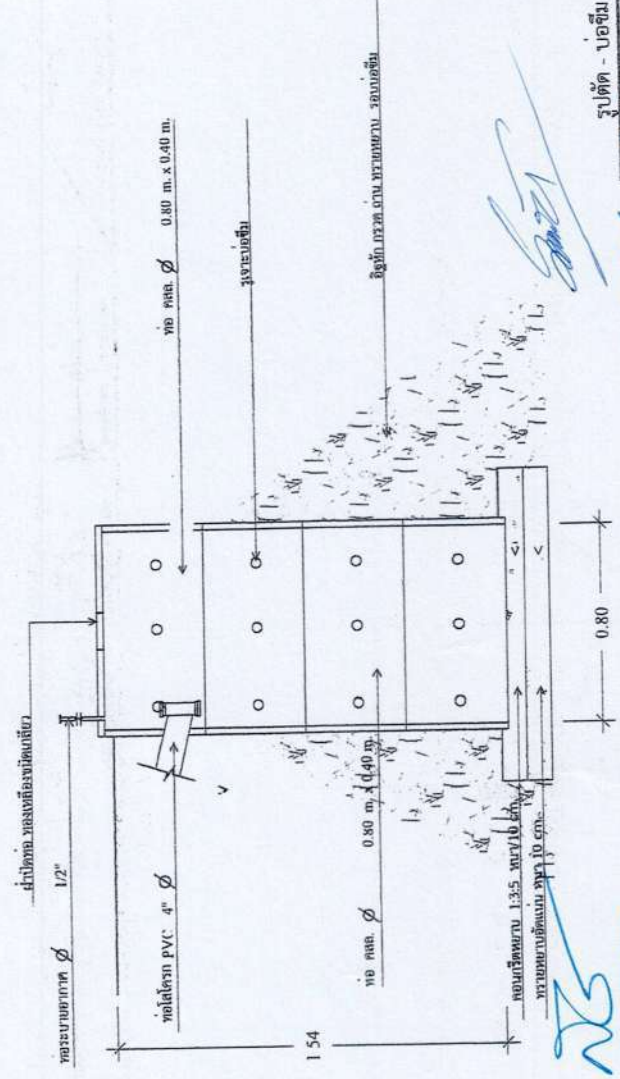

นางสุพัตรา ปิยะนันท์  
ผู้อำนวยการกองสวัสดิการสังคม

นายสิทธิศักดิ์ ยะตะโคตร  
นักพัฒนาชุมชนชำนาญการ

รูปตัด - บ่อซึม

นายณัฐภูธร ศรีมงคล  
วิศวกรโยธาชำนาญการ

Scale 1:20



อปต. ดงชน  
02/2567

โครงการ  
ปรับปรุงสภาพแวดล้อมที่อยู่อาศัยให้แก่บุคลากร ผู้สูงอายุ  
ผู้ป่วยที่อยู่ในระยะกึ่งเฉียบพลัน และผู้ที่มีภาวะพึ่งพิง

สำรวจ  
นายสิทธิชัย ยะตะโคตร  
ตรวจ  
นายสุวิทย์ สานแก้ว  
เขียนแบบ  
นายสุวิทย์ สานแก้ว  
นายสุวิทย์ ยะตะโคตร  
วิศวกรโยธา  
นายบุญชู ศรีมงคล  
ช่างเทคนิค

ผู้อำนวยการกองช่าง  
นางสาวกัญญา รัตนรังสี

รองปลัดกองช่างบริหารส่วนตำบลตงชน

นายกองช่างบริหารส่วนตำบลตงชน  
นายสิทธิชัย ยะตะโคตร

# รายการประกอบแบบไฟฟ้า

หลอดไฟลูออเรสเซนต์แบบกลม ผ่าครอบโปร่งแสง ขนาด 36วัตต์

กล่องควบคุมไฟฟ้าทั้งระบบภายในบ้าน

มิเตอร์ไฟฟ้า

สายไฟ

สวิทช์ไฟฟ้าเปิด-ปิดทางเดียวแบบผ่าครอบพลาสติก ชนิดสี่เหลี่ยมฝังอยู่ในผนัง

เดือรับไฟฟ้าชนิดสี่เหลี่ยมเดี่ยว แบบผ่าครอบพลาสติก ชนิดสี่เหลี่ยมฝังอยู่ในผนัง

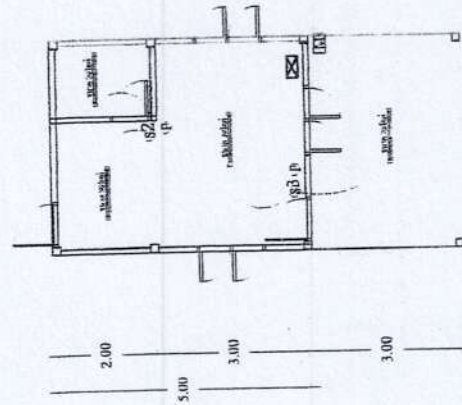
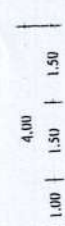

แปลนไฟฟ้า

ขนาด 36วัตต์

☒

Ⓜ

S

IP

นางสุพิศรา ปิยะนันท์  
ผู้อำนวยการกองสวัสดิการสังคม

(นายสิทธิศักดิ์ ยะตะโคตร)  
นักพัฒนาชุมชนชำนาญการ

(นายบุญชู ศรีมงคล)  
วิศวกรโยธาชำนาญการ



## องค์การบริหารส่วนตำบลดงชน

### โครงการ

ปรับปรุงฟื้นฟูสภาพแวดล้อมและที่อยู่อาศัยคนพิการ ผู้สูงอายุ และผู้ป่วยที่อยู่ในระยะที่จำเป็นต้องได้รับการฟื้นฟูสมรรถภาพ

สถานที่ดำเนินการ: บ้านนางสวย บุญตาย ตำบลดงชน อำเภอเมือง จังหวัดสกลนคร

นางสุพิศรา ปิยะนันท์

ผู้อำนวยการกองสวัสดิการสังคม

(นายสิทธิศักดิ์ ยะตะโคตร)

นักพัฒนาชุมชนตำบลดงชน

(นายธัญญา ศรีมงคล)

วิศวกรโยธาชำนาญการ



อบต.ตงชน  
03/2547

**โครงการ**

งบประมาณปี ๒๕๖๒ และต่อเนื่องปี ๒๕๖๓-๒๕๖๔  
และงบปี ๒๕๖๕-๒๕๖๖

สำรวจ  
นายธีรศักดิ์ ยะตะโคตร  
นายศักดิ์ ยะตะโคตร  
นายศักดิ์ ยะตะโคตร

เขียนแบบ  
นายธีรศักดิ์ ยะตะโคตร  
นายศักดิ์ ยะตะโคตร  
นายศักดิ์ ยะตะโคตร

ผู้อำนวยการกองช่าง  
นายศักดิ์ ยะตะโคตร

รองปลัดองค์การบริหารส่วนตำบลตงชน  
นายศักดิ์ ยะตะโคตร

นายองค์การบริหารส่วนตำบลตงชน  
นายธีรศักดิ์ ยะตะโคตร

**รายการประกอบแบบบ้านพักอาศัย**

**รายการประกอบแบบทั่วไป**

- งานโครงสร้างถาวร  
โครงสร้างคอนกรีตเสริมเหล็ก ๒ ชั้น พื้น  
ผนังอิฐมวลเบา ภายนอกทาสีขาว
- งานเสา  
เสาเข็ม ๖ นิ้ว (0.15x0.15m)
- งานพื้น  
ท1 พื้นคอนกรีต  
ท2 พื้นทรายถม
- งานผนัง  
ท1 ผนังอิฐมวลเบา 1/2 เมตร
- งานคอนกรีต  
งานคอนกรีตเสริมเหล็ก ๒ ชั้น พื้น  
และโครงสร้างถาวร ( ผนังอิฐมวลเบา ภายนอกทาสีขาว )  
200 ksc. ท่อระบายน้ำ ๒๐๐ มม. สามารถรับแรงดึงที่จุดแตก ไม่ต่ำกว่า 2400 ksc.
- งานสี  
ทาสีน้ำมัน
- งานประปา  
ให้ใช้ของดีที่ได้มาตรฐานการประปาส่วนท้องถิ่น ( จุดหรือตั้งแหล่งที่พบและทำการก่อสร้าง )
- งานไฟฟ้า  
อุปกรณ์ สายไฟฟ้า, หลอดไฟฟ้า, การติดตั้งที่เกี่ยวกับงานไฟฟ้า ให้ใช้ของดีที่ได้มาตรฐาน มอก.  
ทั้งนี้การติดตั้งต้องจัดทำระเบียบของงาน ไฟฟ้าที่ส่วนภูมิภาคอย่างเคร่งครัด
- สุขภัณฑ์  
โถชักโครก  
ฝักบัว  
ท่อน้ำ 1/2"  
ท่อน้ำ pvc 1/2" 3/4"

**รายการประกอบแบบไฟฟ้า**

- ชนิดของวัสดุ
- ☒ ก่อสร้างระบบไฟฟ้าภายในบ้าน
  - ☒ มิเตอร์ไฟฟ้า
  - ☒ สายไฟ
  - ☒ ตู้ควบคุมไฟฟ้าเปิด-ปิดทางเดินสายไฟฟ้า
  - ☒ ตู้ควบคุมไฟฟ้า
  - ☒ ตู้ควบคุมไฟฟ้า

*(Signature)*

(นายธีรศักดิ์ ยะตะโคตร)  
วิศวกรโยธาชำนาญการ

(นายธีรศักดิ์ ยะตะโคตร)  
นักพัฒนาชุมชนชำนาญการ

(นายธีรศักดิ์ ยะตะโคตร)  
นักพัฒนาชุมชนชำนาญการ



อบต. ดงชน  
03/2567

**โครงการ**  
ปรับปรุงสภาพแวดล้อมและที่อยู่อาศัยที่การ ผู้สูงอายุ  
และผู้ป่วยที่อยู่ในระยะที่จำเป็นต้องได้รับการฟื้นฟูสมรรถภาพ

**สำรวจ**  
นายสิทธิศักดิ์ ยะตะโคตร  
นายพิทักษ์ งามแก้ว

**เขียนแบบ**  
นายสิทธิศักดิ์ ทองงามแก้ว  
นายณัฐภูษะ ศรีมงคล

**ผู้อำนวยการของช่าง**  
นายศักดิ์ดา ไชยตะมาตย์

**รองปลัดองค์การบริหารส่วนตำบลหนองชน**  
นางสาวกัญญา จันทรัมย์

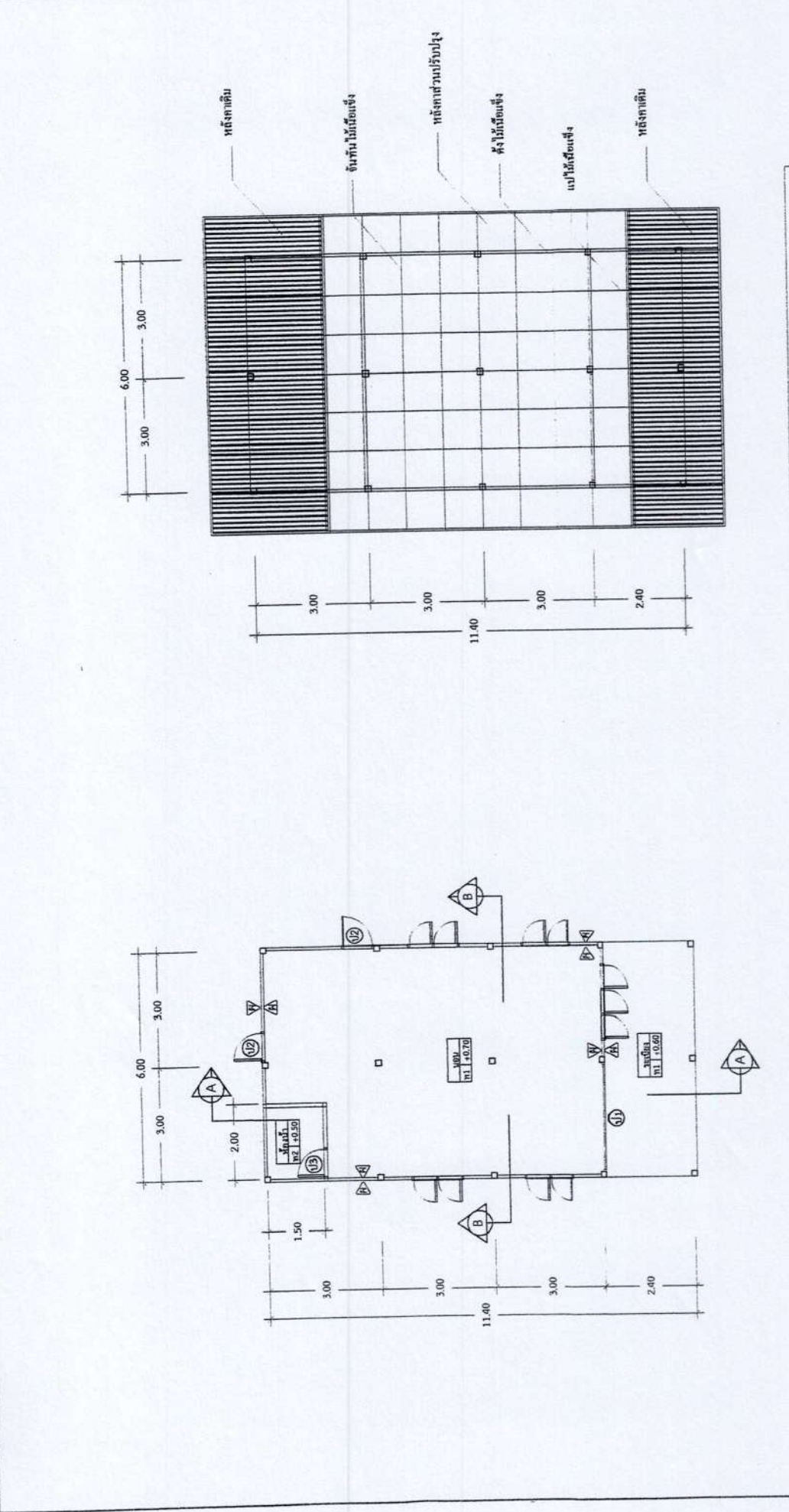

แปลนพื้น 1:100

แปลนโครงหลังคา 1:100

นางสุพิชตรา ปิยะนันท์  
ผู้อำนวยการกองสวัสดิการสังคม

(นายสิทธิศักดิ์ ยะตะโคตร)  
นักพัฒนาชุมชนชำนาญการ

(นายณัฐภูษะ ศรีมงคล)  
วิศวกรโยธาชำนาญการ



อ.ต. ดงชน  
03/2567

โครงการ  
ปรับปรุงห้องภาพวาดและที่อยู่ที่ของนักเรียน ผู้สูงอายุ และผู้ป่วยที่อยู่ในระยะที่จำเป็นต้องได้รับการฟื้นฟูสมรรถภาพ

สำรวจ  
นายสิทธิศักดิ์ ยะตะโคตร  
ตรวจ  
นายพิทักษ์ ธารแก้ว

เขียนแบบ  
นายสุวิศักดิ์ ทยอยชาญแก้ว  
วิศวกร  
นายอัฐิยะ ศรีมงคล

ผู้อำนวยการกองช่าง  
นายศักดิ์ โยธะภักดิ์

รองปลัดกองการเจ้าหน้าที่กองช่าง  
นางสาวกนิษฐา จันทร์รังษี

นายกองการบริการส่วนช่างเทคนิค  
นายสิทธิชัย ศิริมงคล

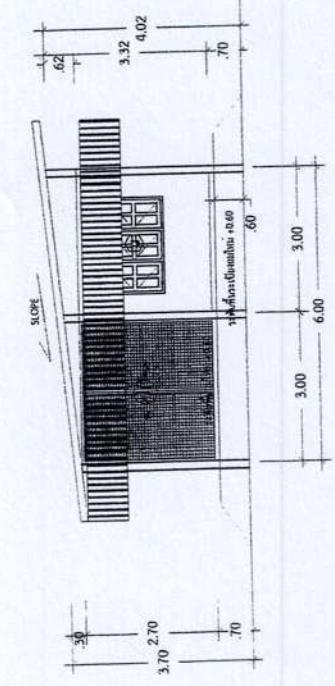

รูปด้านหน้า

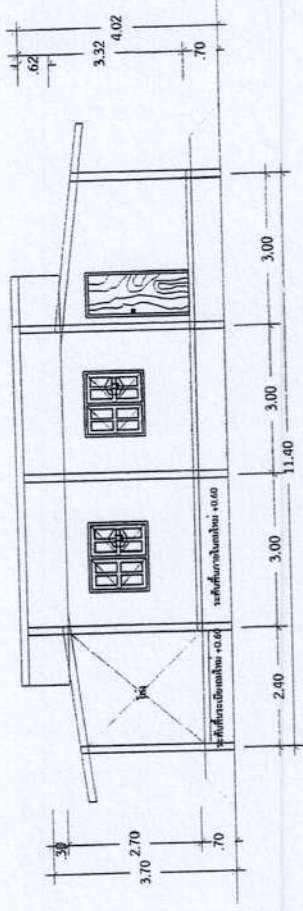

รูปด้านซ้าย

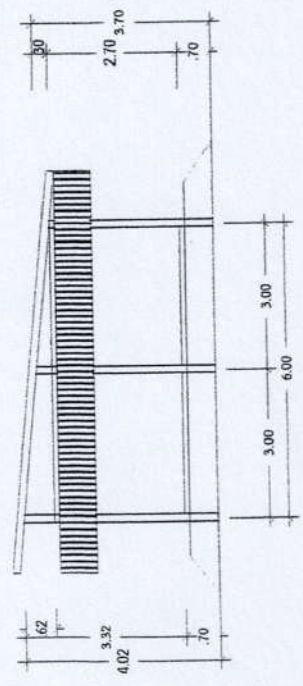

รูปด้านหลัง

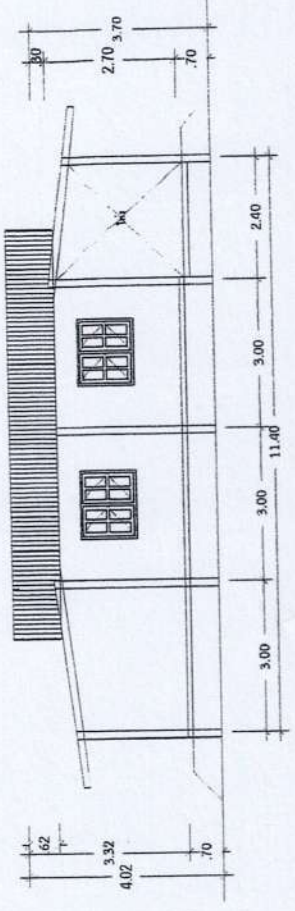

รูปด้านขวา

*(Signature)*

นางสุพิศตรา บิยะนนท์  
ผู้อำนวยการกองสวัสดิการสังคม

*(Signature)*

(นายสิทธิศักดิ์ ยะตะโคตร)  
นักพัฒนาชุมชนชำนาญการ

*(Signature)*

(นายอัฐิยะ ศรีมงคล)  
วิศวกรโยธาชำนาญการ





อบต. ดงชน  
03/2567

โครงการ

ปรับปรุงพื้นที่ตามแผนพัฒนาและเชื่อมโยงศักยภาพการ ผูกโยง และบูรณาการเชื่อมโยงในระดับของโครงการที่บูรณาการ

สำรวจ  
นายสิทธิศักดิ์ ยะตะโตตร  
นางศุภมาส งามแก้ว  
นายพิทักษ์ งามแก้ว

เขียนแบบ  
นายสิทธิศักดิ์ ยะตะโตตร  
นายศุภมาส งามแก้ว  
นายพิทักษ์ งามแก้ว

ผู้อำนวยการกองช่าง  
นายศักดิ์ ยะตะโตตร  
นายศุภมาส งามแก้ว

รองปลัดกองช่างบริหารส่วนตำบลดงชน  
นางสาวกัญญา จันทวีรังษี

นายกองค์การบริหารส่วนตำบลดงชน  
นายศิริชัย สัมประพา

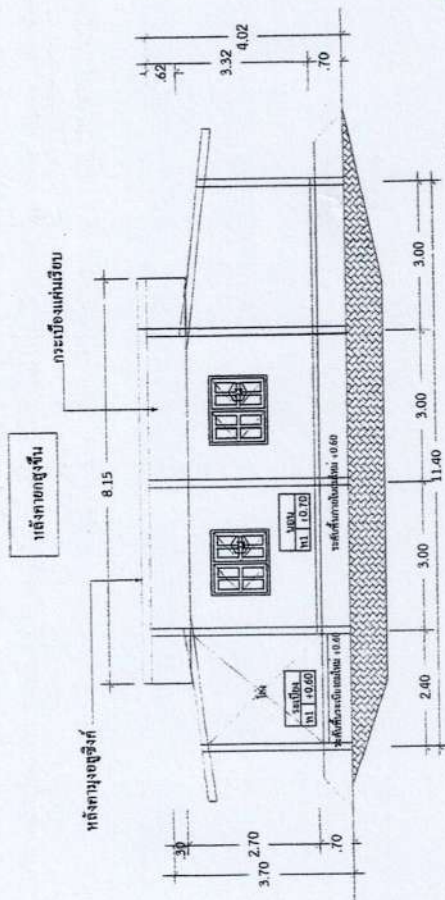
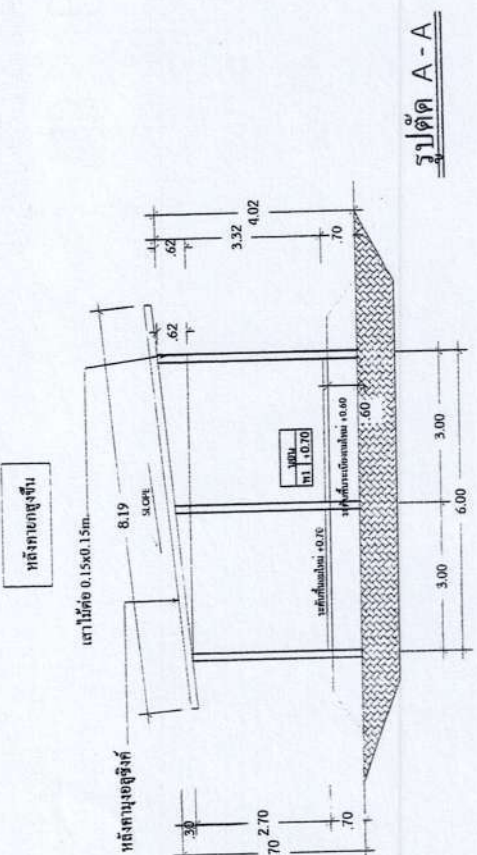

นางสุพัตรา ปิยะนันท์

ผู้อำนวยการกองสวัสดิการสังคม

นายสิทธิศักดิ์ ยะตะโตตร

นักพัฒนาชุมชนชำนาญการ

นายศุภมาส งามแก้ว

(นายธัญญา ศรีมงคล)  
วิศวกรโยธาชำนาญการ



อบต. ดงชน  
03/2567

**โครงการ**

ปรับปรุงที่อยู่อาศัยและซ่อมแซมท่อระบายน้ำ  
และคูน้ำที่อยู่ในระยะที่จำเป็นต้องได้รับการฟื้นฟูสมรรถภาพ

**สำรวจ**

นายสิทธิศักดิ์ ยะตะโคตร  
นายพิทักษ์ อานแก้ว

**เขียนแบบ**

นายศรีศักดิ์ ทองปานแก้ว  
นายศุภกิจ นิลวงษา  
นายอัษฎายุทธ ศรีมงคล

**ผู้อำนวยการกองช่าง**

นายศักดิ์ดา โยธะพัฒน์

**รองเลขาธิการบริหารส่วนตำบล**

นางสาวกัญญา จันทร์ศรี

**นายกองค์การบริหารส่วนตำบลดงชน**

นายสุวิชัย กัมมธรรพ

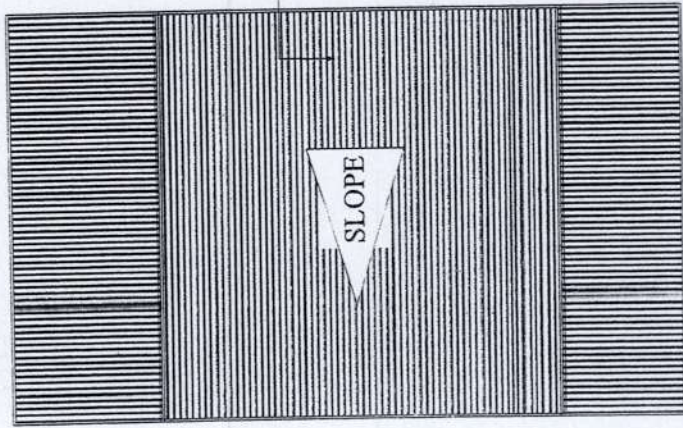
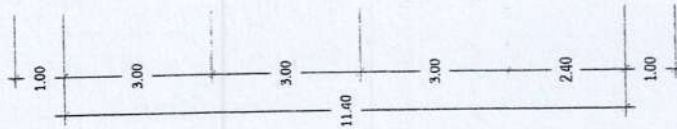
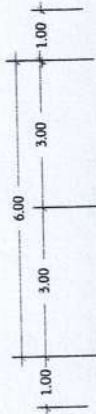

กึ่งกลางของเชิงก

แปลนหลังคา

(นายสิทธิศักดิ์ ยะตะโคตร)  
นักพัฒนาชุมชนตำบลดงชน

(นางสุพิศรา ปิยะนันท์)  
ผู้อำนวยการกองสวัสดิการสังคม

(นายอัษฎายุทธ ศรีมงคล)  
วิศวกรโยธาชำนาญการ



อบต. ดงขน  
03/2567

โครงการ  
ปรับปรุงสภาพแวดล้อมที่อยู่อาศัยให้แก่คนพิการ ผู้สูงอายุ  
ผู้ป่วยที่อยู่ในระยะกึ่งเลืงเพลี้ยน และผู้ที่มีภาวะพึ่งพิง

สำรวจ  
นายสิทธิศักดิ์ ยะตะโคตร  
นายพิทักษ์ งามแก้ว

เขียนแบบ  
นายธีรศักดิ์ ทองงามแก้ว  
นายศุภกานันท์  
นายธัญญะ ศรีมงคล

ผู้อำนวยการช่าง  
นายศักดิ์ดา โยธะมาตย์

รองอธิบดีกองช่างบริหารส่วนตำบลดงขน  
นางสาวกัญญากร จันทร์รังษี

นายกองค์การบริหารส่วนตำบลดงขน  
นายสุวิชัย คัมยะราช

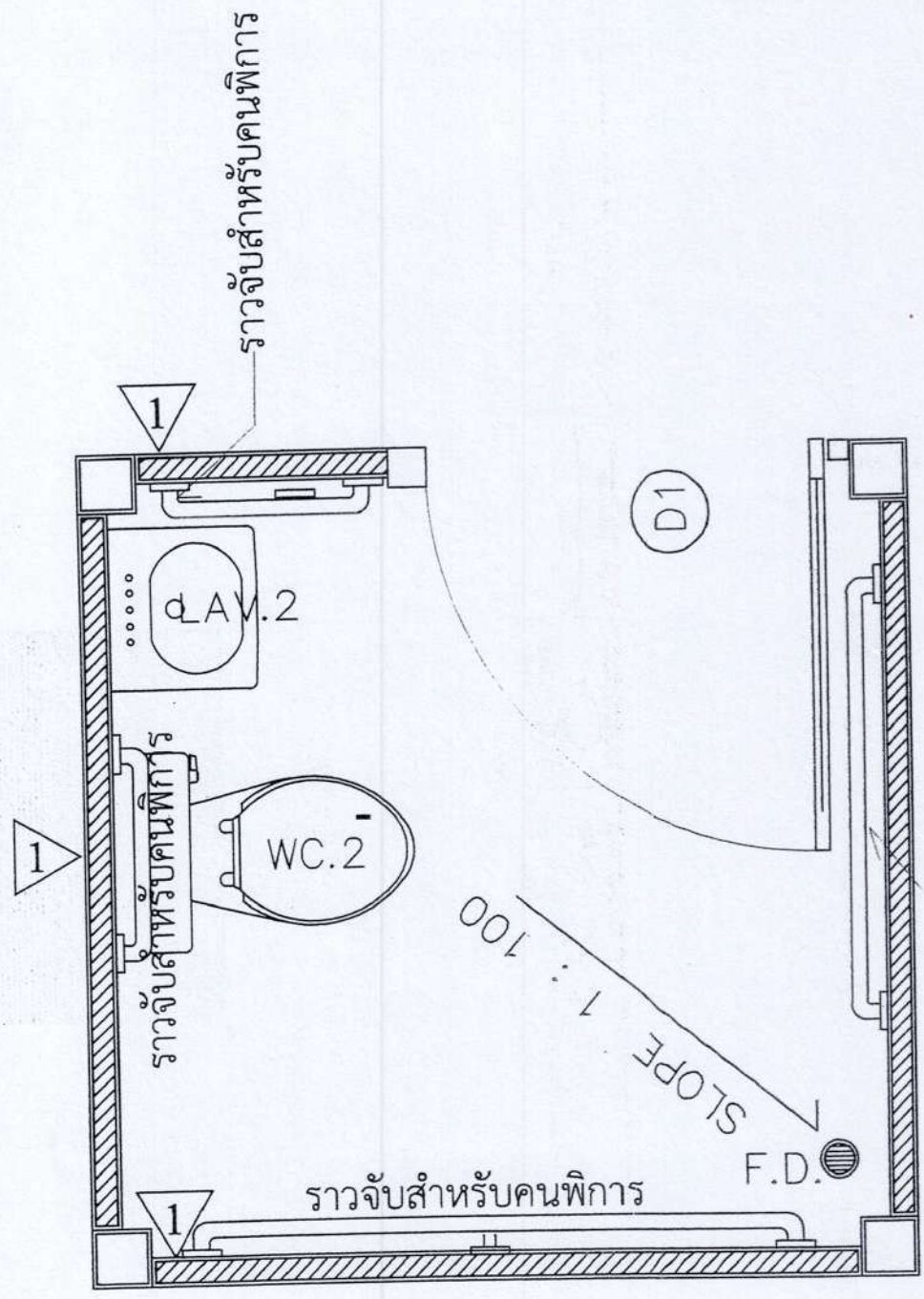

ราวจับสำหรับคนพิการ

ชยายทองคำ

*(Handwritten signature)*

*(Handwritten signature)*

นางสุภัทรา บิยะนันท์  
ผู้อำนวยการกองสวัสดิการสังคม

(นายสิทธิศักดิ์ ยะตะโคตร)  
นักพัฒนาชุมชนชำนาญการ

(นายธัญญะ ศรีมงคล)  
วิศวกรโยธาชำนาญการ



อบต. ดงขน  
03/2567

โครงการ

ปรับปรุงที่อยู่อาศัยและซ่อมแซมที่อยู่อาศัยนักเรียน ผู้สูงอายุ และผู้พิการในเขตพื้นที่บ้านดงขน

สำรวจ

นายสิทธิศักดิ์ ยะตะโคตร  
นายศักดิ์ ใจดี  
นายศักดิ์ งามแก้ว

เขียนแบบ

นายสิทธิศักดิ์ ยะตะโคตร  
นายศักดิ์ ใจดี  
นายศักดิ์ งามแก้ว

ผู้ดำเนินการก่อสร้าง

นายศักดิ์ ใจดี

รองปลัดองค์การบริหารส่วนตำบลดงขน

นางสาวกัญญา จันทร์ศรี

นายองค์การบริหารส่วนตำบลดงขน

นายสิทธิศักดิ์ ยะตะโคตร

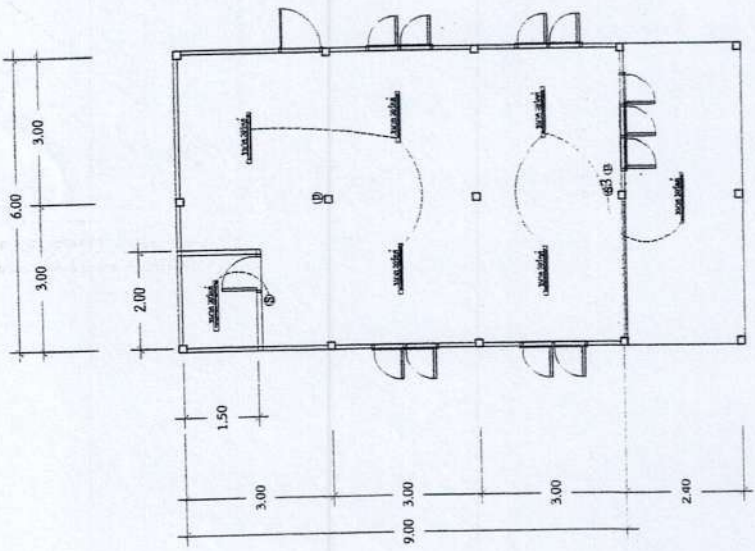

แปลนไฟฟ้า

## รายการประกอบแบบไฟฟ้า

- หลอดฟลูออเรสเซนต์แบบกลม ฝาครอบโปร่งแสง ขนาด 36วัตต์
- กล่องควบคุมไฟฟ้าทั้งระบบภายในบ้าน
- มิเตอร์ไฟฟ้า
- สายไฟ
- สวิทช์ไฟฟ้าเปิด-ปิดทางเดียวแบบฝาครอบพลาสติก ชนิดสี่เหลี่ยมฝังอยู่ในผนังของชั้นบน
- เต้ารับไฟฟ้าชนิดสี่เหลี่ยมแบบฝาครอบพลาสติก ชนิดสี่เหลี่ยมฝังอยู่ในผนังของชั้นบน

*(Signature)*

นางสุภัทรา ปิยะนันท์  
ผู้อำนวยการก่อสร้าง

*(Signature)*

(นายสิทธิศักดิ์ ยะตะโคตร)  
นักพัฒนาชุมชนชำนาญการ

*(Signature)*

(นายธัญญา ศรีมงคล)  
วิศวกรโยธาชำนาญการ



อ.ปต.ตงชน  
03/2567

โครงการ  
ปรับปรุงสภาพแวดล้อมและที่อยู่อาศัยการ ผู้สูงอายุ  
และผู้ป่วยในระยะระยะที่จำเป็นต้องได้รับการฟื้นฟูสมรรถภาพ

สำรวจ  
นายสิริศักดิ์ ยะตะโคตร  
นายสิริศักดิ์ ยะตะโคตร  
นายสิริศักดิ์ ยะตะโคตร

เขียนแบบ  
นายสิริศักดิ์ ยะตะโคตร  
นายสิริศักดิ์ ยะตะโคตร  
นายสิริศักดิ์ ยะตะโคตร

ผู้ควบคุมการก่อสร้าง  
นายศักดิ์ ไข่มุนี  
นางสาวกัญชรา จันทร์ศรี

นายอภิศร ภัทรสาร  
นางสิริจรรย์ ศิษะราช

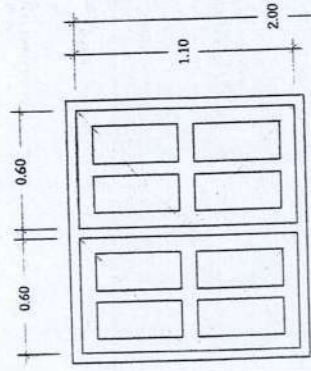

ขยาย 1/1 1:25  
ทึบตรงบานเปิดไม้เนื้อแข็ง กระจกใสเนื้อแข็ง  
ขนาด 0.60x1.10 หรืออุปกรณ์ครบชุด

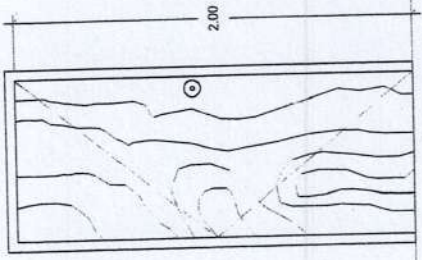

ขยาย 1/2 1:25  
ประตูบานเปิดบานไม้เนื้อแข็ง กระจกใสเนื้อแข็ง  
ขนาด 0.80x2.00 หรืออุปกรณ์ครบชุด

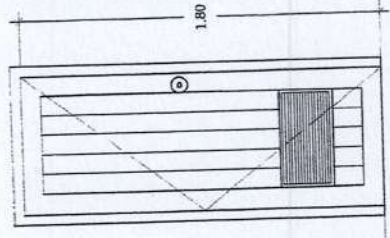

ขยาย 1/3 1:25  
ประตูบานเปิดบาน PVC กระจก PVC  
ขนาด 0.70x1.80 หรืออุปกรณ์ครบชุด

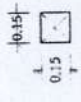

ขยาย C  
เสาไม้  
ขนาด 0.15x0.15 ยาว 4.00 ม.

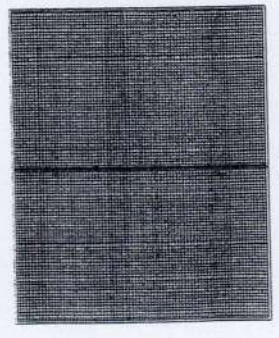

ขยาย 1/1 1:25  
ประตูบานพับ (ประตูติด)

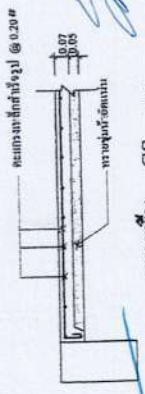

ขยายพื้น GS 1:25

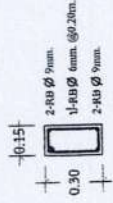

ขยาย GB

นายสิริศักดิ์ ยะตะโคตร  
นักพัฒนาชุมชนชำนาญการ

นางสุพิศรา บิยะนันท์  
ผู้อำนวยการกองสวัสดิการสังคม

นายอภิศร ภัทรสาร  
วิศวกรโยธาชำนาญการ



อ.ปต.ด.ง.ช.น  
03/2567

**โครงการ**  
ปรับปรุงระบบสูบน้ำจากคลองและขุดลอกคูคลองเพื่อการส่งจ่ายน้ำ  
และอุปโภคบริโภคในเขตพื้นที่กรุงเทพมหานครและปริมณฑล

**สำรวจ**  
นายสิทธิชัย หิมาะราช  
นายสุวิทย์ หิมาะราช  
นายพิเชษฐ อานแก้ว  
นายณัฐพงษ์ ศรีมงคล

**ผู้ออกแบบโครงการ**  
นายศักดิ์ทา ไชยตะนาคอ

**รองผู้อำนวยการบริหารระบบบำบัดน้ำ**  
นางสาวกัญญากร จันทรงษ์

**นายกองจัดการบริหารระบบบำบัดน้ำ**  
นายสิทธิชัย หิมาะราช

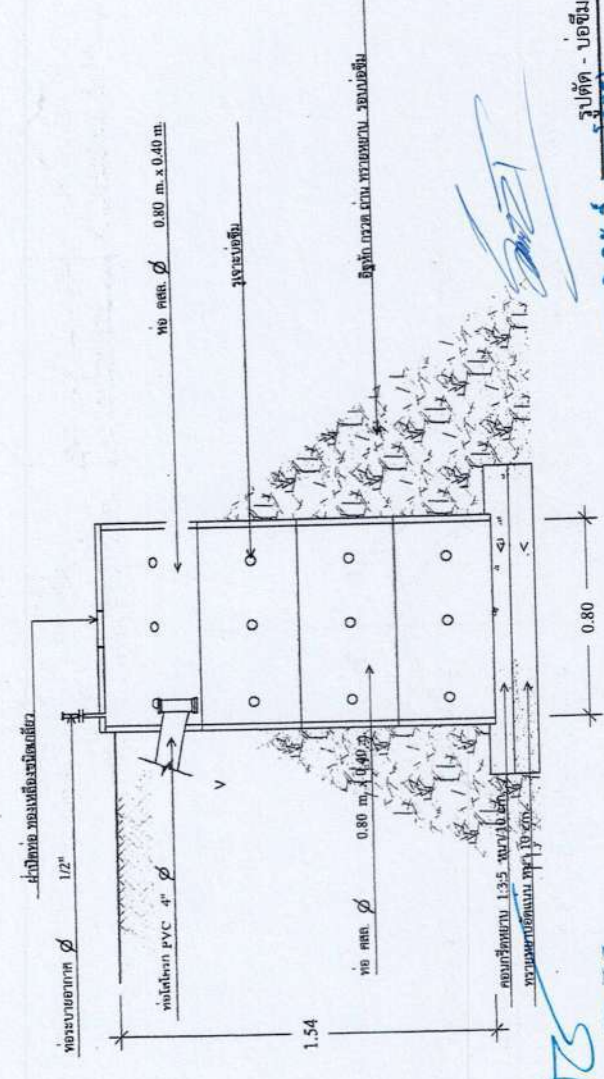
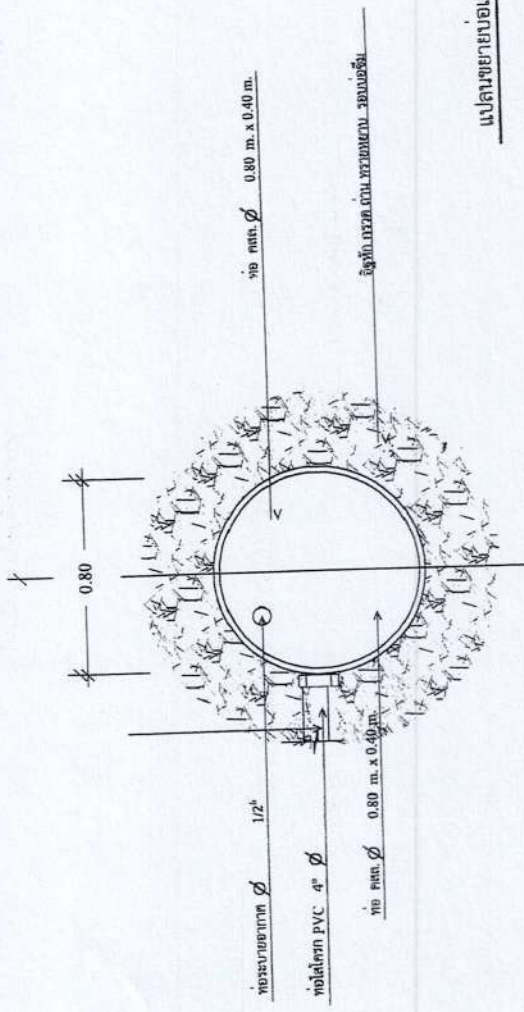

แปลนขยายบ่อเกรอะ - บ่อซึม Scale 1:20

นางสุพิศรา ปิยะนันท์  
ผู้อำนวยการกองสวัสดิการสังคม

(นายสิทธิศักดิ์ ยะตะโคตร)  
นักพัฒนาชุมชนชำนาญการ

รูปตัด - บ่อซึม

Scale 1:20

(นายณัฐพงษ์ ศรีมงคล)  
วิศวกรโยธาชำนาญการ