



ประกาศองค์การบริหารส่วนตำบลดงชน  
เรื่อง ใช้ราคากลางงานก่อสร้างของทางราชการ  
โครงการปรับปรุงคอสะพานบ้านแมต หมู่ที่ ๓  
ขององค์การบริหารส่วนตำบลดงชน อำเภอเมืองสกลนคร จังหวัดสกลนคร

ด้วยองค์การบริหารส่วนตำบลดงชน มีความประสงค์จัดซื้อจัดจ้าง โครงการปรับปรุงคอสะพาน บ้านแมต หมู่ที่ ๓-ปริมาณงาน ปรับปรุงคอสะพาน กว้างข้างละ ๕.๐๐ ม.ยาวข้างละ ๕.๐๐ ม.(๒ ฝั่ง) ตามแบบ อบต.ดงชนกำหนด สถานที่ก่อสร้าง บ้านแมต หมู่ที่ ๓ ตำบลดงชน อำเภอเมืองสกลนคร จังหวัดสกลนคร งบประมาณตั้งไว้ ๘๑,๑๐๐ บาท (แปดหมื่นหนึ่งพันหนึ่งร้อยบาทถ้วน) กำหนดราคากลางค่าก่อสร้าง ๘๑,๑๐๐ บาท (แปดหมื่นหนึ่งพันหนึ่งร้อยบาทถ้วน)

ดังนั้น เพื่อให้การปฏิบัติงานเป็นไปตามมติคณะรัฐมนตรี คู่มือแนวทางการเปิดเผยรายละเอียดและค่าใช้จ่ายการจัดซื้อจัดจ้างของ ป.ป.ช. หนังสือกรมบัญชีกลางกระทรวงการคลัง เรื่อง แนวทางการเปิดเผยราคากลางของทางราชการประกาศอัตราดอกเบี้ยเงินกู้ และหนังสือสั่งการที่เกี่ยวข้อง และการคำนวณราคากลาง (ฉบับปรับปรุงแก้ไข) ของคณะกรรมการปราบปรามการทุจริตแห่งชาติ (ป.ป.ช.) องค์การบริหารส่วนตำบลดงชน จึงประกาศใช้ราคากลางงานก่อสร้างดังกล่าวข้างต้น รายละเอียดปรากฏตามเอกสารแนบท้ายประกาศนี้

จึงประกาศให้ทราบโดยทั่วกัน

ประกาศ ณ วันที่ ๒๓ เดือน มกราคม พ.ศ. ๒๕๖๘ /

(นายสิริชัย คิมยะราช)

นายกองค์การบริหารส่วนตำบลดงชน

ตารางแสดงวงเงินงบประมาณที่ได้รับจัดสรรและราคากลางในงานจ้างก่อสร้าง

๑. ชื่อโครงการ โครงการปรับปรุงคอกสหพาน บ้านแมต หมู่ที่ ๓
๒. หน่วยงานเจ้าของโครงการ กองช่าง องค์การบริหารส่วนตำบลดงชน
๓. วงเงินงบประมาณที่ได้รับจัดสรร.....๘๑,๑๐๐.-..... บาท (แปดหมื่นหนึ่งพันหนึ่งร้อยบาทถ้วน)
๔. ลักษณะปริมาณงาน ปรับปรุงคอกสหพาน กว้างข้างละ ๕.๐๐ ม.ยาวข้างละ ๕ ม.(๒ ฝั่ง) ตามแบบ อบต.ดงชน  
กำหนด สถานที่ก่อสร้าง บ้านแมต หมู่ที่ ๓ ตำบลดงชน อำเภอเมืองสกลนคร จังหวัดสกลนคร
๕. ราคากลาง จำนวน ๓ วันที่.....๒๓.....มกราคม.. ๒๕๖๘.....เป็นเงิน...๘๑,๑๐๐.-บาท  
(แปดหมื่นหนึ่งพันหนึ่งร้อยบาทถ้วน)
๖. บัญชีประมาณการราคากลาง
  - ๖.๑ แบบแสดงรายการประมาณราคา (แบบ ปร.๔)แบบสรุปค่าก่อสร้าง (แบบ ปร.๕) แบบสรุปค่าก่อสร้าง (แบบ ปร.๖)
  - ๖.๒ กำหนดแล้วเสร็จ .....๙๐.... วัน นับถัดจากวันลงนามในสัญญา กำหนดยื่น ๑๘๐ วันนับตั้งแต่วันเสนอราคา
  - ๖.๓ ตามแบบ อบต.ดงชน เลขที่ ๔๒/๒๕๖๖
๗. รายชื่อคณะกรรมการกำหนดราคากลาง
 

|                               |         |                                  |               |
|-------------------------------|---------|----------------------------------|---------------|
| ๑. นายศักดิ์ ไชยตะมาตย์       | ตำแหน่ง | ผู้อำนวยการกองช่าง               | ประธานกรรมการ |
| ๒. นางสาวชลธิชา ยะไชยศรี      | ตำแหน่ง | นักวิเคราะห์นโยบายและแผนชำนาญการ | กรรมการ       |
| ๓. จ.อ.เกียรตินันท์ มะปรังก่า | ตำแหน่ง | เจ้าพนักงานป้องกัน               | กรรมการ       |
๘. สถานที่ก่อสร้าง จุดเริ่มถนนภายในหมู่บ้าน บ้านดงชน หมู่ที่ ๒ ตำบลดงชน อำเภอเมืองสกลนคร จังหวัดสกลนคร

(ลงชื่อ)..........ประธานคณะกรรมการ

(นายศักดิ์ ไชยตะมาตย์)

(ลงชื่อ)..........กรรมการ

(นางสาวชลธิชา ยะไชยศรี)

(ลงชื่อ)จ.อ. .....กรรมการ

(เกียรตินันท์ มะปรังก่า)



สรุปกำหนดราคากลาง

กลุ่มงาน/งาน : กองช่าง องค์การบริหารส่วนตำบลดงชน อำเภอเมือง จังหวัดสกลนคร

ชื่อโครงการ/งานก่อสร้าง : ปรับปรุงคอสระพานบ้านแมด

สถานที่ก่อสร้าง : ตำบลดงชน อำเภอเมือง จังหวัดสกลนคร

หน่วยงานเจ้าของโครงการ/งานก่อสร้าง : กองช่าง องค์การบริหารส่วนตำบลดงชน อำเภอเมือง จังหวัดสกลนคร

กำหนดราคากลางโดย :

กำหนดราคากลางเมื่อ : วันที่ 23 เดือน ส.ค. พ.ศ. 2568

| ลำดับที่                            | รายการ                                      | ค่าวัสดุและค่าแรงงาน             | Factor F | ค่าก่อสร้างทั้งหมด | หมายเหตุ  |
|-------------------------------------|---|----------------------------------|----------|--------------------|---|
|                                     |   | เป็นเงิน(บาท)                    |          | เป็นเงิน(บาท)      |   |
| 1                                   | ประเภทงานสะพาน<br>- ปรับปรุงคอสระพานบ้านแมด | 63,365.21                        | 1.2799   | 81,101.13          | เลื่อนไซ<br>เงินล่วงหน้าจ่าย..0.%<br>เงินประกันผลงานหัก..0.%<br>ดอกเบี้ยเงินกู้ ..7.%<br>ภาษีมูลค่าเพิ่ม..7.% |
| สรุป รวมค่าก่อสร้างเป็นเงินทั้งสิ้น |   |                                  |          | 81,101.13          |   |
| คิดเป็นราคากลางเพียง                |   | แปดหมื่นหนึ่งพันหนึ่งร้อยบาทถ้วน |          | 81,100.00          |   |

(ลงชื่อ).....ผู้ตรวจ  
( นายศักดิ์ดา ไชยตะมาตย์ )  
ผอ.กองช่าง

(ลงชื่อ)จ.ส.อ. ....ผู้เสนอ  
( เกียรตินันท์ มะปรางคำ )  
เจ้าพนักงานป้องกันฯปฏิบัติงาน

(ลงชื่อ).....ผู้อนุมัติ  
(นางสาวชลธิชา ยะไชยศรี)  
นักวิเคราะห์ชำนาญการ



แบบแสดงรายการ ปริมาณงานและราคา

กลุ่มงาน/งาน : กองช่าง องค์การบริหารส่วนตำบลคงชน อำเภอเมือง จังหวัดสกลนคร

ชื่อโครงการ/งานก่อสร้าง : ปรับปรุงคสลสะพานบ้านแมงค รยละเอียดแบบแปลน อบต.คงชน กำหนด

สถานที่ก่อสร้าง : ตำบลคงชน อำเภอเมือง จังหวัดสกลนคร

หน่วยงานเจ้าของโครงการ/งานก่อสร้าง : กองช่าง องค์การบริหารส่วนตำบลคงชน อำเภอเมือง จังหวัดสกลนคร

กำหนดราคากลางโดย :

กำหนดราคากลางเมื่อ : วันที่ 22 เดือน 4/6 พ.ศ. 2563

| ลำดับ   | รายการ                              | จำนวน | หน่วย | ค่าวัสดุ              |                    | ค่าแรง                |                    | รวมค่าวัสดุ<br>และค่าแรง<br>(บาท) | หมายเหตุ |
|---|-------------------------------------|-------|-------|-----------------------|--------------------|-----------------------|--------------------|-----------------------------------|----------|
|   |                                     |       |       | ราคาต่อหน่วย<br>(บาท) | จำนวนเงิน<br>(บาท) | ราคาต่อหน่วย<br>(บาท) | จำนวนเงิน<br>(บาท) |                                   |          |
| 1   | งานบันไดเท้าม้า                     | 10.00 | ลบ.ม. |                       | -                  | 112.00                | 1,120.00           | 1,120.00                          |          |
|   | งานชุดหลุมฐานรากและถมคืน            | 9.00  | ลบ.ม. | 60.00                 | 540.00             | 112.00                | 1,008.00           | 1,548.00                          |          |
|   | ดินถมปรับระดับ                      | 1.00  | ลบ.ม. | 373.83                | 373.83             | 112.00                | 112.00             | 485.83                            |          |
|   | ทรายหยาบรองพื้น                     | 2.00  | ลบ.ม. | 1,822.00              | 3,644.00           | 306.00                | 612.00             | 4,256.00                          |          |
|   | คอนกรีตทราย 1:3:5                   | 9.00  | ลบ.ม. | 1,869.16              | 16,822.44          | 532.00                | 4,788.00           | 21,610.44                         |          |
|   | คอนกรีตโครงสร้าง 1:2:4              | 13.00 | ลบ.ฟ. | 504.67                | 6,560.71           |                       | -                  | 6,560.71                          |          |
|   | ไม้แบบ                              | 13.00 | ลบ.ฟ. |                       |                    | 139.00                | 1,807.00           | 1,807.00                          |          |
|   | ค่าแรงงานประกอบไม้แบบ               | 7.00  | กก.   | 42.37                 | 296.59             |                       | -                  | 296.59                            |          |
|   | ตะปู                                | 0.26  | ตัน   | 23,036.00             | 5,989.36           | 4,400.00              | 1,144.00           | 7,133.36                          |          |
|   | เหล็กเสริมคอนกรีต RB ขนาด ศก. 9mm.  | 0.62  | ตัน   | 24,940.38             | 15,463.04          | 3,600.00              | 2,232.00           | 17,695.04                         |          |
|   | เหล็กเสริมคอนกรีต DB ขนาด ศก. 12mm. | 0.00  | ตัน   |                       | -                  |                       | -                  | -                                 |          |
|   | ค่าแรง ตัด ตัด เหล็กเสริมคอนกรีต    | 24.00 | ตัน   | 35.51                 | 852.24             |                       | -                  | 852.24                            |          |
|   | ค่าผูกเหล็ก                         |       |       |                       |                    |                       |                    |                                   |          |
| รวมเงินค่างานก่อสร้างทั้งสิ้นรวม                |                                     |       |       |                       |                    |                       |                    | 63,365.21                         |          |
| หักเงินสามพันสามร้อยหกสิบห้าบาทยี่สิบเอ็ดสตางค์ |                                     |       |       |                       |                    |                       |                    |                                   |          |

(ลงชื่อ)  ประธานกรรมการ

(ลงชื่อ)  กรรมการ

(ลงชื่อ)  กรรมการ

(นายศักดิ์ดา ไชยชนะมาตย์)

(เกียรติวัฒน์ มะปรางคำ)

(นางสาวชลธิชา ยะไชยศรี)

ผอ.กองช่าง

เจ้าพนักงานป้องกันและบรรเทาสาธารณภัย

นักวิเคราะห์ชำนาญการ





  
 (นายศักดิ์ ไชยคัมภีร์)  
 ผู้อำนวยการกองช่าง

จ.ส.อ.   
 (เกียรติวัฒน์ มะปรังก่า)  
 เจ้าพนักงานป้องกันและบรรเทาสาธารณภัย

# โครงการก่อสร้างปรับปรุงคอกสะพานบ้านแมมด หมู่ที่ 3

(นางสาวชลธิชา ยะไชยศรี)

นักวิเคราะห์นโยบายและแผนชำนาญการ

## สถานที่ก่อสร้าง ต.ดงชน อ.เมือง จ.สกลนคร



**อบต.ดงชน**  
 แบบเลขที่ 42/2566 /

โครงการก่อสร้างปรับปรุงคอกสะพานแมมด  
 ขนาดกว้าง 5.00 เมตร ยาว 5.00 เมตร (สองฝั่ง)

**สำรวจ**  
 นายสมศักดิ์ พงษ์ศรี  
 ตราวิ  
 นายพิทักษ์ สันแก้ว

**เขียนแบบ**  
 นายศุภชาติ โขมฉายแก้ว  
 วิศกรโยธา  
 นายวิชาญ ศรีมงคล

**เป็นชอบ**  
 นายศักดิ์ ไชยคัมภีร์  
 ผู้อำนวยการกองช่าง  
 (นายศักดิ์ ไชยคัมภีร์)  
 อนุมัติ

**อนุมัติ**  
 นายวิชาญ ศรีมงคล  
 นายกองค์การบริหารส่วนตำบลดงชน



### โครงการก่อสร้าง : ปรับปรุงคอกสะพานบ้านแมต หมู่ที่ 3

สถานที่ก่อสร้าง : ตำบลชน อำเภอเมืองสกลนคร จังหวัดสกลนคร

ปริมาณ : ปรับปรุงคอกสะพาน กว้างข้างละ 5.00 เมตร ยาวข้างละ 5.00 เมตร (สองฝั่ง) ตามแบบแปลน อบต.ดงชนเก่าทด



● เริ่มต้นโครงการ

ละติจูด : 17.110460

ลองจิจูด : 104.224002

(นายศักดิ์ดา ไชยตะมาตย์)

ผู้อำนวยการกองช่าง

(นางสาวชลธิชา ยะไชยศรี)

นักวิเคราะห์นโยบายและแผนชำนาญการพิเศษ

จ.ส.อ. ศกพ ๗

(เกียรติรัตน์ มະปรางค์)

นักวิเคราะห์นโยบายและแผนชำนาญการพิเศษและบรรณาธิการ



### แผนที่ตำบลดงชน

| แบบที่ | สารบัญ          |      | หน้า |
|--------|-----------------|------|------|
|        | รายการ          | หน้า |      |
| 1      | แบบผังแปลน      |      |      |
| 2      | แบบแปลนก่อสร้าง |      |      |

### แบบมาตรฐานที่ใช้ประกอบด้วย

| องค์การบริหารส่วนตำบลดงชน |  |  |  |
|---------------------------|--|--|--|
| แสดงแบบ                   | สำรวจ / เขียนแบบ                               | แก้ไข  | อนุมัติ  |
| แบบผังแปลน                | นายสุวิทย์ สุ่มแก้ว<br>(นายช่างโยธา)           | นายสุวิทย์ สุ่มแก้ว<br>(นายช่างโยธา)           | นายสุวิทย์ สุ่มแก้ว<br>(นายช่างโยธา)           |
| แบบแปลนก่อสร้าง           | นายศักดิ์ดา ไชยตะมาตย์<br>(ผู้อำนวยการกองช่าง) | นายศักดิ์ดา ไชยตะมาตย์<br>(ผู้อำนวยการกองช่าง) | นายศักดิ์ดา ไชยตะมาตย์<br>(ผู้อำนวยการกองช่าง) |
| แบบตัดไม้                 | นายสุวิทย์ สุ่มแก้ว<br>(นายช่างโยธา)           | นายสุวิทย์ สุ่มแก้ว<br>(นายช่างโยธา)           | นายสุวิทย์ สุ่มแก้ว<br>(นายช่างโยธา)           |



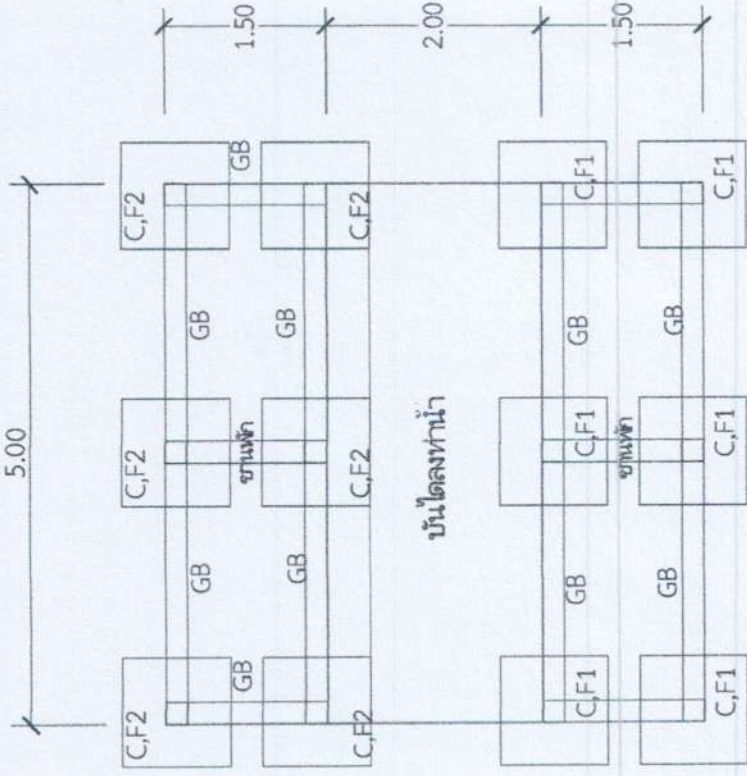

**แปลนฐานรากปรับปรุงคอสะพาน**

Scale 1:50

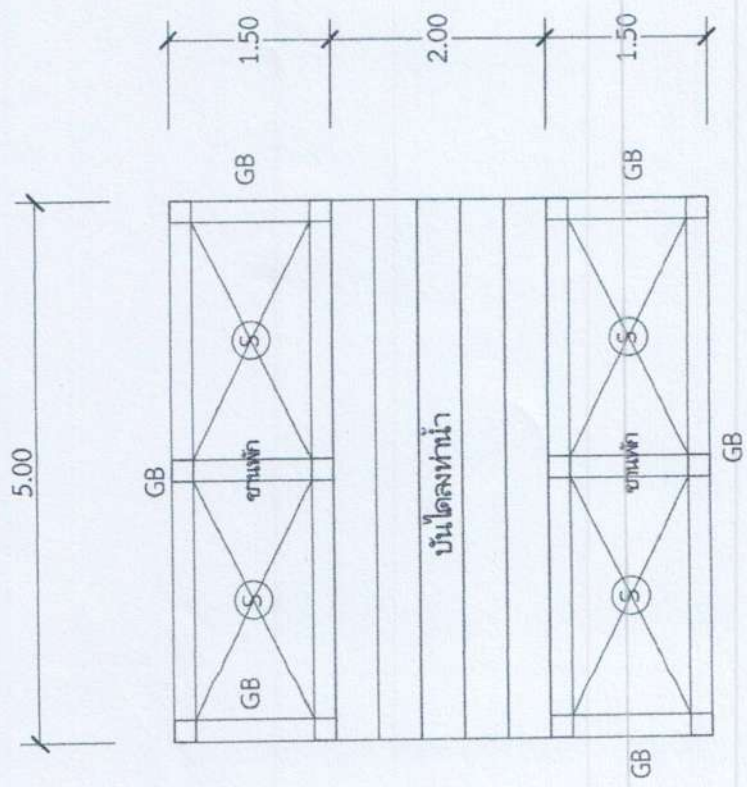

**แปลนปรับปรุงคอสะพาน**

Scale 1:50

 (นายศีกดา ไชยตะมาตย์)  
 ผู้อำนวยการกองช่าง  
 สำนักวิเคราะห์นโยบายและแผนชำนาญการ  
 จังหวัดนครราชสีมา



 จ.ส.อ. สมพงษ์  
 (เกียรติบัณฑิต กระจ่าง)  
 เจ้าพนักงานป้องกันและบรรเทาสาธารณภัย

|  |   |  |   |   |   |   |   |
|--|---|--|---|---|---|---|---|
| <br><b>อบต. ดงชน</b><br>แบบเลขที่ 42/2566 | โครงการก่อสร้างปรับปรุงคอสะพานบ้านเมต<br>ขนาดกว้าง 5.00 เมตร ยาว 5.00 เมตร (สองฝั่ง)            | ศักวา<br>นายสมศักดิ์ พงษ์<br>สรร<br>นายสุวิทย์ สักแก้ว | เขียนแบบ<br>นายศีกดา ไชยตะมาตย์<br>วิศวกรโยธา<br>นายสุวิทย์ สักแก้ว | อนุมัติ<br>นายศีกดา ไชยตะมาตย์<br>ผู้อำนวยการกองช่าง<br>สำนักวิเคราะห์นโยบายและแผน<br>จังหวัดนครราชสีมา | อนุมัติ<br>นายสมพงษ์ กระจ่าง<br>(เกียรติบัณฑิต กระจ่าง)<br>เจ้าพนักงานป้องกันและบรรเทาสาธารณภัย | อนุมัติ<br>นายศีกดา ไชยตะมาตย์<br>ผู้อำนวยการกองช่าง<br>สำนักวิเคราะห์นโยบายและแผน<br>จังหวัดนครราชสีมา | อนุมัติ<br>นายสมพงษ์ กระจ่าง<br>(เกียรติบัณฑิต กระจ่าง)<br>เจ้าพนักงานป้องกันและบรรเทาสาธารณภัย |
|  | อนุมัติ<br>นายสมพงษ์ กระจ่าง<br>(เกียรติบัณฑิต กระจ่าง)<br>เจ้าพนักงานป้องกันและบรรเทาสาธารณภัย |  |   |   |   |   |   |

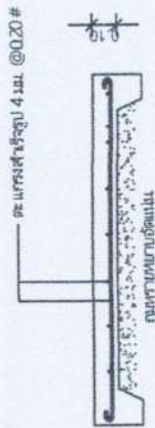

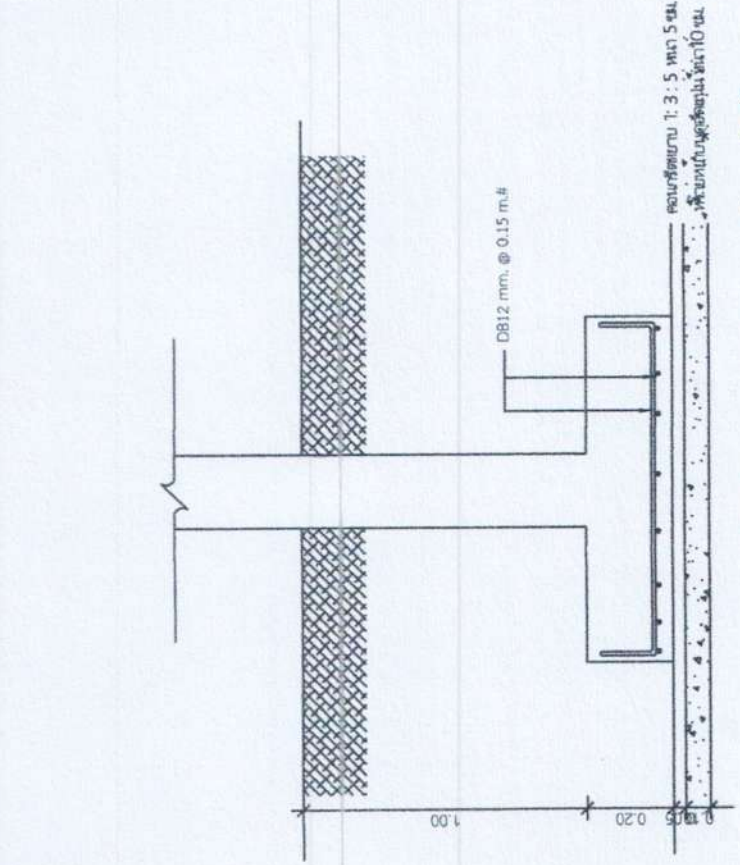
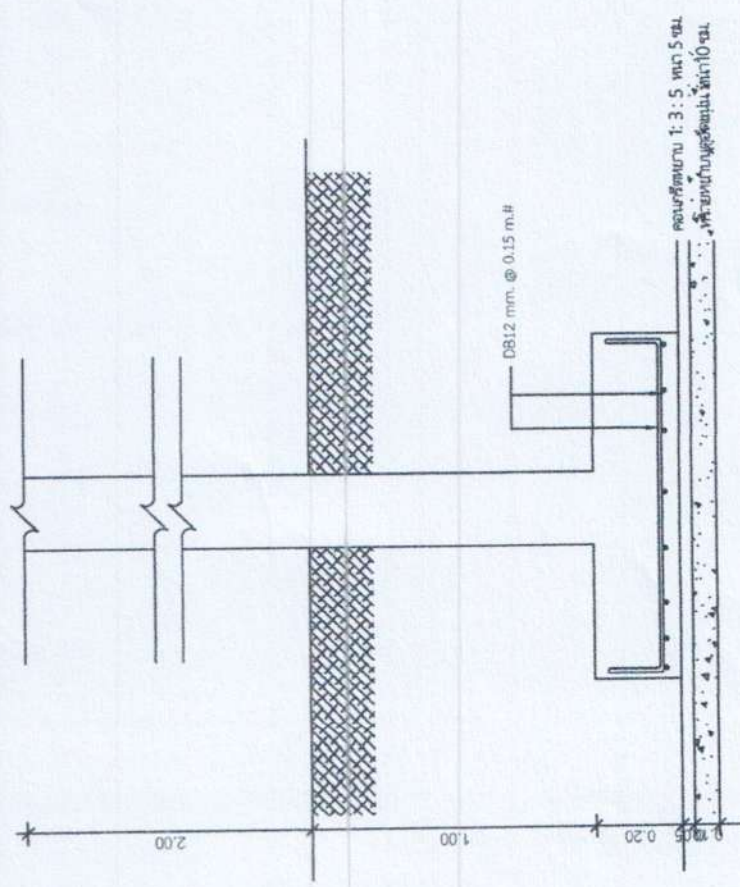
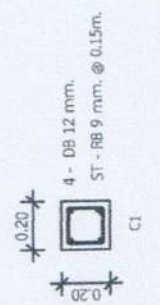
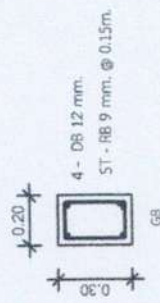

GS



จ.ส.อ. **สมพล**  
 (เกียรติบัตร มະปรังก่า)  
**แบบขยายโครงสร้าง ไซค์ค้ำ** (นางสาวรัชชภา ยะโชติศรี)  
 ผู้อำนวยการกองช่าง สำนักวิเคราะห์นโยบายและแผนชำนาญการ  
 หนองบัวลำภู

|  |   |   |  |   |  |
|--|---|---|--|---|--|
| <b>อบต.ดงชน</b><br>1111 เลขที่ 42/2566 | โครงการก่อสร้างปรับปรุงและซ่อมแซมถนน<br>ขนาดกว้าง 5.00 เมตร ยาว 5.00 เมตร (สองฝั่ง) | สังกัด<br>นายสมศักดิ์ พุฒิจันทร์<br>ต.วัง<br>นายสุวิทย์ สันแก้ว | เขียนแบบ<br>นายสมศักดิ์ พุฒิจันทร์<br>วิศวกรโยธา<br>นายสุวิทย์ สันแก้ว | ปรึกษา<br>นายศักดิ์ ไชยธาวงษ์<br>ผู้อำนวยการกองช่าง | อนุมัติ<br>นายสุวิทย์ สันแก้ว<br>นายก อบต.ดงชน |
|  | อนุมัติ<br>นายสุวิทย์ สันแก้ว<br>นายก อบต.ดงชน                                      | อนุมัติ<br>นายสุวิทย์ สันแก้ว<br>นายก อบต.ดงชน                  | อนุมัติ<br>นายสุวิทย์ สันแก้ว<br>นายก อบต.ดงชน                         | อนุมัติ<br>นายสุวิทย์ สันแก้ว<br>นายก อบต.ดงชน      | อนุมัติ<br>นายสุวิทย์ สันแก้ว<br>นายก อบต.ดงชน |



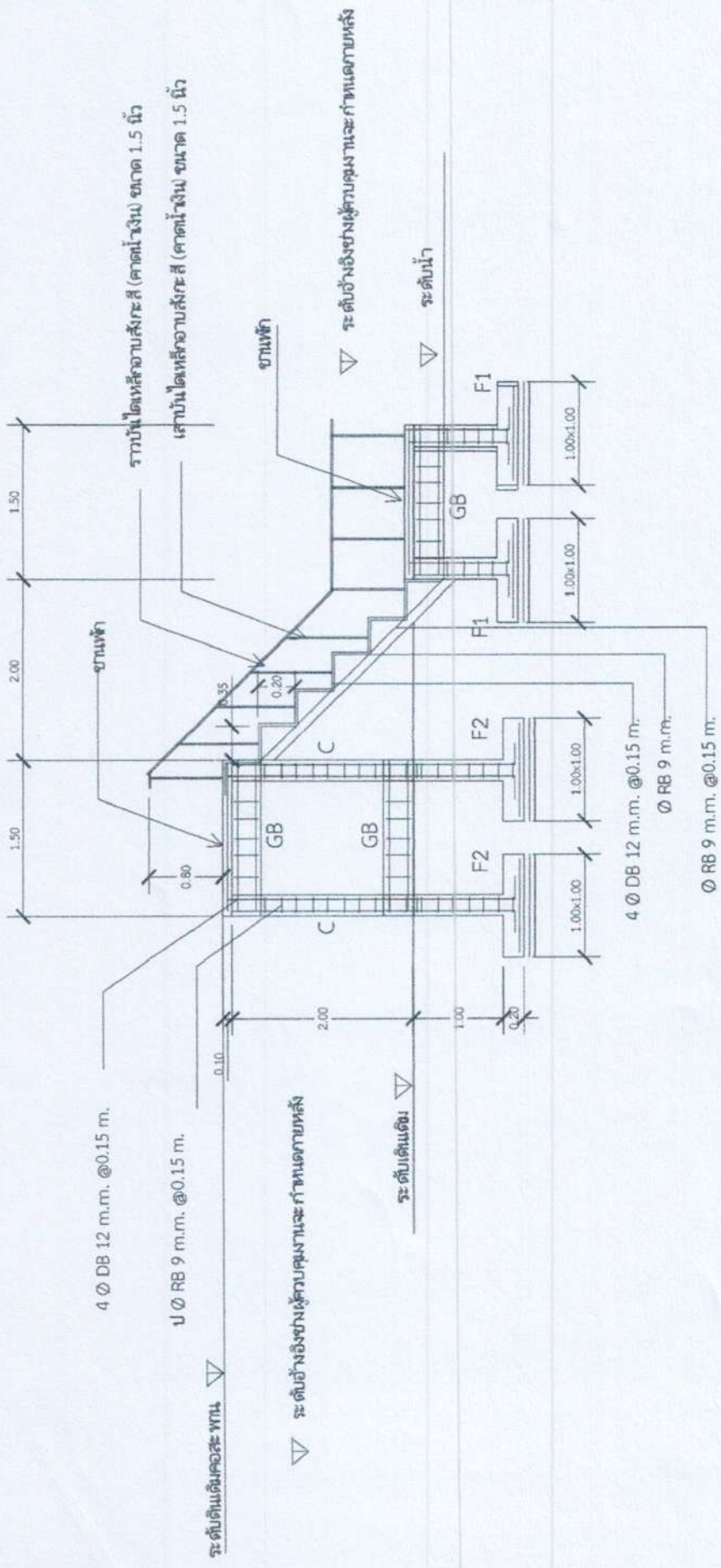

จ.ส.อ. สกน ฆ.  
(เกียรติบัตรที่ ระยะเวลา ๖ ปี)  
เจ้านักงานป้องกันและบรรเทาสาธารณภัย  
ขยายปรับปรุงคอสระพาน

นายศักดิ์ดา ไชยตะมาตย์  
ผู้อำนวยการกองช่าง  
นางสาวชลธิชา ยะไชยศรี  
(นางสาวชลธิชา ยะไชยศรี)  
นักวิเคราะห์นโยบายและแผนชำนาญการ

Scale 1:50

|   |                            |   |   |   |  |  |  |
|---|----------------------------|---|---|---|--|--|--|
|  | <b>อบต. ดงชน</b><br>422566 | โครงการก่อสร้างปรับปรุงคอสระพานบ้านแมค<br>ขนาดกว้าง 5.00 เมตร ยาว 5.00 เมตร (สองฝั่ง) | ศึกษาร<br>นายสมศักดิ์ พงษ์<br>ตรีวิ<br>นายพิรุณ สันแก้ว | เขียนแบบ<br>นายสมศักดิ์ พงษ์<br>ตรีวิ<br>นายพิรุณ สันแก้ว | ควบคุม<br>นายศักดิ์ดา ไชยตะมาตย์<br>ผู้อำนวยการกองช่าง | อนุมัติ<br>นายศักดิ์ดา ไชยศรี<br>นายสมศักดิ์ พงษ์<br>ตรีวิ<br>นายพิรุณ สันแก้ว | อนุมัติ<br>นายชัย ณะราช<br>นายกองค์การบริหารส่วนตำบลดงชน |
|   | 422566                     |   |   |   |  |  |  |



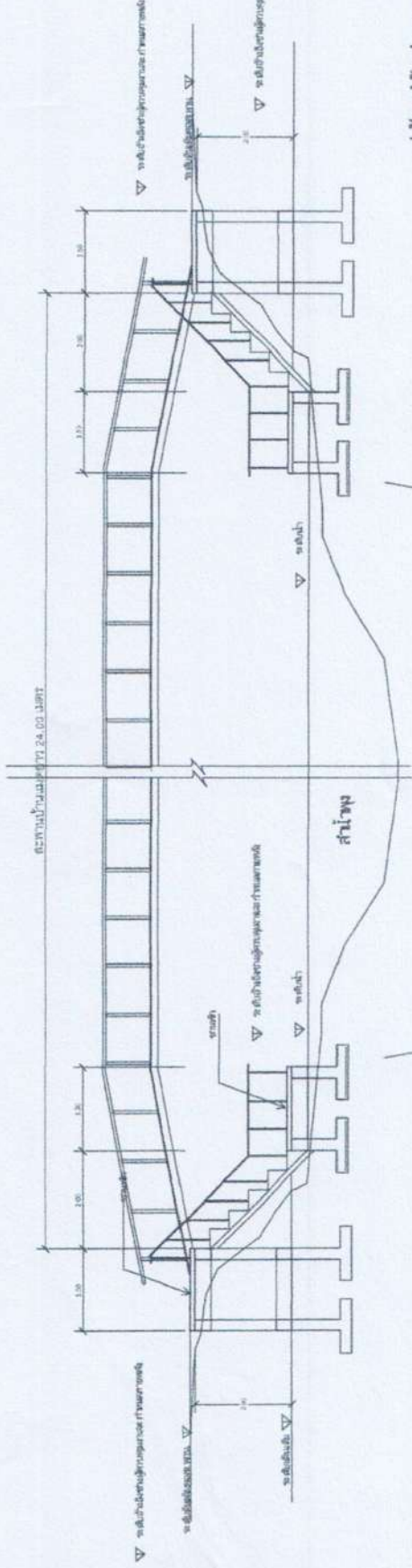

รูปด้านปรับปรุงคอสพาน  
Scale 1:100



(นายศักดิ์ดา ไชยตะมาตย์)  
ผู้อำนวยการกองช่าง

*Signature*

สะพานบ้านแมต

(นางสาวชลธิชา ยะไชยศรี)  
นักวิเคราะห์นโยบายและแผนชำนาญการ

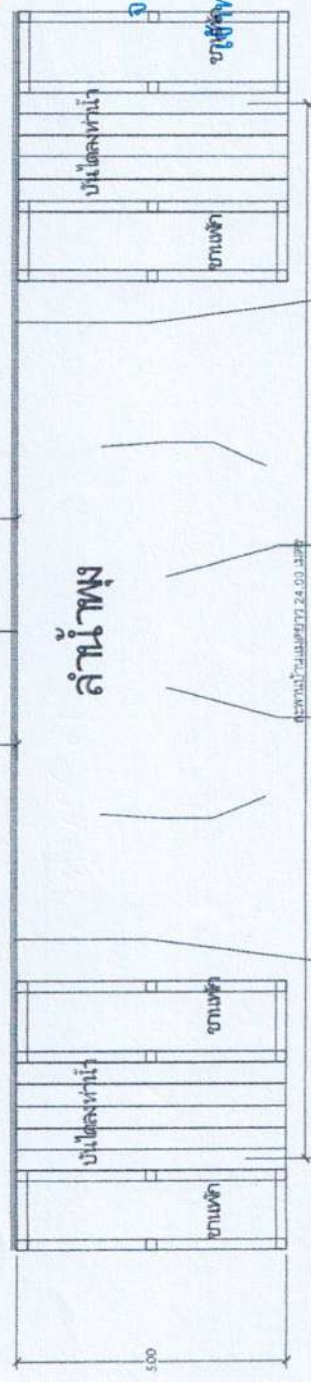

ลำน้ำพุง

จ.ส.อ. สักม ๘  
(เกียรติรัตน์ มะปรังก่า)  
ช่างเขียนแบบโครงสร้างคอสพาน

Scale 1:100

|  |   |  |   |  |  |  |
|--|---|--|---|--|--|--|
| <p>อบต. ดงชน</p> <p>แบบร่างที่ 42/2566</p> | <p>โครงการก่อสร้างปรับปรุงคอสพานบ้านแมต<br/>ขนาดกว้าง 5.00 เมตร ยาว 5.00 เมตร (สองฝั่ง)</p> | <p>สำรวจ<br/>นายสมศักดิ์ พูลศรี<br/>ตราจ</p> | <p>เขียนแบบ<br/>นายศักดิ์ดา ไชยตะมาตย์<br/>วิศวกรโยธา</p> | <p>เห็นชอบ<br/>นายศักดิ์ดา ไชยตะมาตย์<br/>ผู้อำนวยการกองช่าง</p> | <p>อนุมัติ<br/>นายสุวิทย์ ชัยเกียรติยศ<br/>นายกเทศมนตรีเมืองท่าช้าง<br/>อำเภอเมือง จังหวัดสกลนคร</p> | <p>อนุมัติ<br/>นายสุวิทย์ ชัยเกียรติยศ<br/>นายกเทศมนตรีเมืองท่าช้าง<br/>อำเภอเมือง จังหวัดสกลนคร</p> |
|  | <p>โครงการก่อสร้างปรับปรุงคอสพานบ้านแมต<br/>ขนาดกว้าง 5.00 เมตร ยาว 5.00 เมตร (สองฝั่ง)</p> | <p>สำรวจ<br/>นายสมศักดิ์ พูลศรี<br/>ตราจ</p> | <p>เขียนแบบ<br/>นายศักดิ์ดา ไชยตะมาตย์<br/>วิศวกรโยธา</p> | <p>เห็นชอบ<br/>นายศักดิ์ดา ไชยตะมาตย์<br/>ผู้อำนวยการกองช่าง</p> | <p>อนุมัติ<br/>นายสุวิทย์ ชัยเกียรติยศ<br/>นายกเทศมนตรีเมืองท่าช้าง<br/>อำเภอเมือง จังหวัดสกลนคร</p> | <p>อนุมัติ<br/>นายสุวิทย์ ชัยเกียรติยศ<br/>นายกเทศมนตรีเมืองท่าช้าง<br/>อำเภอเมือง จังหวัดสกลนคร</p> |



## ร่างขอบเขตของงาน (Terms Of Reference: TOR)

### โครงการปรับปรุงคอสะพานบ้านแมต หมู่ที่ ๓

#### ๑. ความเป็นมา

ตามที่สภาองค์การบริหารส่วนตำบลดงชน ได้อนุมัติจ่ายขาดเงินสะสมในคราวการประชุมสภาสมัยสามัญ สมัยที่ ๑/๒๕๖๗ ครั้งที่ ๓ เมื่อวันที่ ๑๕ กุมภาพันธ์ ๒๕๖๗ แผนงาน อุตสาหกรรมและการโยธา งบลงทุน หมวด ค่าที่ดินและสิ่งก่อสร้าง ประเภท ค่าก่อสร้างสิ่งสาธารณูปการ โครงการปรับปรุงคอสะพานบ้านแมต หมู่ที่ ๓ งบประมาณ ๘๑,๑๐๐ บาท (แปดหมื่นหนึ่งพันหนึ่งร้อยบาทถ้วน)

#### ๒. วัตถุประสงค์

- ๒.๑ เพื่อแก้ไขปัญหาความเดือดร้อนของประชาชน ในการสัญจรไปมาสู่พื้นที่การเกษตร
- ๒.๒ เพื่อรักษาทรัพย์สินของทางราชการให้สามารถใช้งานได้ดีดังเดิม
- ๒.๓ เพื่อให้ประชาชนมีความพึงพอใจในการปฏิบัติหน้าที่ราชการขององค์การบริหารส่วนตำบลดงชน

#### ๓. คุณสมบัติผู้ยื่นเสนอราคา

๑. มีความสามารถตามกฎหมาย
๒. ไม่เป็นบุคคลล้มละลาย
๓. ไม่อยู่ระหว่างเลิกกิจการ
๔. ไม่เป็นบุคคลซึ่งอยู่ระหว่างถูกระงับการยื่นข้อเสนอหรือทำสัญญากับหน่วยงานของรัฐไว้ชั่วคราวเนื่องจาก เป็นผู้ที่ไม่ผ่านเกณฑ์การประเมินผลการปฏิบัติงานของผู้ประกอบการตามระเบียบที่รัฐมนตรีว่าการกระทรวงการคลัง กำหนดตามที่ประกาศเผยแพร่ในระบบเครือข่ายสารสนเทศของกรมบัญชีกลาง
๕. ไม่เป็นบุคคลซึ่งถูกระงับชื่อไว้ในบัญชีรายชื่อผู้ทำงานและได้แจ้งเวียนชื่อให้เป็นผู้ทำงานของหน่วยงานของรัฐในระบบเครือข่ายสารสนเทศของกรมบัญชีกลาง ซึ่งรวมถึงนิติบุคคลที่ผู้ทำงานเป็นหุ้นส่วนผู้จัดการ กรรมการ ผู้จัดการ ผู้บริหาร ผู้มีอำนาจในการดำเนินงานในกิจการของนิติบุคคลนั้นด้วย
๖. มีคุณสมบัติและไม่มีลักษณะต้องห้ามตามที่คณะกรรมการนโยบายการจัดซื้อจัดจ้างและการบริหารพัสดุ ภาครัฐกำหนดในราชกิจจานุเบกษา
๗. เป็นบุคคลธรรมดาหรือนิติบุคคล ผู้มีอาชีพรับจ้างงานที่ยื่นเสนอราคา
๘. ไม่เป็นผู้มีผลประโยชน์ร่วมกันกับผู้ยื่นข้อเสนอรายอื่นที่เข้ายื่นข้อเสนอให้แก่องค์การบริหารส่วน ตำบลดงชน ณ วันยื่นเสนอราคา หรือไม่เป็นผู้กระทำการอันเป็นการขัดขวางการแข่งขันอย่างเป็นธรรมในการยื่นเสนอ ราคา ครั้งนี้
๙. ไม่เป็นผู้ได้รับเอกสิทธิ์หรือความคุ้มกัน ซึ่งอาจปฏิเสธไม่ยอมขึ้นศาลไทย เว้นแต่ รัฐบาลของผู้ยื่นข้อเสนอ ได้มีคำสั่งให้สละเอกสิทธิ์และความคุ้มกันเช่นว่านั้น
๑๐. ผู้ยื่นข้อเสนอต้องลงทะเบียนในระบบจัดซื้อจัดจ้างภาครัฐด้วยอิเล็กทรอนิกส์ (Electronic Government Procurement : e - GP) ของกรมบัญชีกลาง
๑๑. ผู้ยื่นข้อเสนอซึ่งได้รับคัดเลือกเป็นคู่สัญญาต้องลงทะเบียนในระบบจัดซื้อจัดจ้างภาครัฐด้วยอิเล็กทรอนิกส์ (Electronic Government Procurement : e - GP) ของกรมบัญชีกลาง ตามที่คณะกรรมการ ป.ป.ช. กำหนด
๑๒. ผู้ยื่นข้อเสนอต้องไม่อยู่ในฐานะเป็นผู้ไม่แสดงบัญชีรายรับรายจ่ายหรือแสดงบัญชีรายรับรายจ่าย ไม่ถูกต้องครบถ้วนในสาระสำคัญ ตามที่คณะกรรมการ ป.ป.ช. กำหนด
๑๓. ผู้ยื่นข้อเสนอซึ่งได้รับคัดเลือกเป็นคู่สัญญาต้องรับและจ่ายเงินผ่านบัญชีธนาคาร เว้นแต่การจ่ายเงินแต่ ละครั้งซึ่งมีมูลค่าไม่เกินสามหมื่นบาทคู่สัญญาอาจจ่ายเป็นเงินสดก็ได้ ตามที่คณะกรรมการ ป.ป.ช. กำหนด
๑๔. ผู้ยื่นข้อเสนอต้องแนบบัญชีรายการก่อสร้าง (หรือใบแจ้งปริมาณงาน) ซึ่งจะต้องแสดงรายการ วัสดุอุปกรณ์ โดยจะต้องกรอกปริมาณวัสดุในบัญชีรายการก่อสร้างให้ครบถ้วน พร้อมทั้งรับรองสำเนาถูกต้อง



๑๕. วัสดุอุปกรณ์ที่ใช้ในการก่อสร้างปรับปรุงคอกสะพานบ้านแมต หมู่ที่ ๓ จะต้องเป็นของใหม่ที่ยังไม่เคยใช้งานมาก่อน และหากเป็นผลิตภัณฑ์ที่มีการกำหนดมาตรฐานอุตสาหกรรม (มอก.) ผู้รับจ้างจะต้องใช้วัสดุอุปกรณ์ที่ได้รับมาตรฐานผลิตภัณฑ์อุตสาหกรรม (มอก.) เท่านั้น พร้อมทั้งรับรองสำเนาถูกต้อง

๑๖. ผู้ยื่นข้อเสนอต้องมีผลงานก่อสร้างประเภทเดียวกันกับงานที่ยื่นเสนอราคาจ้างก่อสร้างวงเงินไม่น้อยกว่า ๔๐,๕๕๐ บาท (สี่หมื่นห้าร้อยห้าสิบบาทถ้วน) และเป็นผลงานที่เป็นคู่สัญญาโดยตรงกับหน่วยงานภาครัฐหรือหน่วยงานเอกชนที่องค์การบริหารส่วนตำบลงชนเชื่อถือ และเป็นผลงานที่เป็นคู่สัญญาฉบับเดียว

#### ๔. แบบรูปรายการ และคุณลักษณะเฉพาะ

โครงการปรับปรุงคอกสะพานบ้านแมต หมู่ที่ ๓ ปริมาณงาน ปรับปรุงคอกสะพาน กว้างข้างละ ๕.๐๐ ม. ยาวข้างละ ๕.๐๐ ม.(๒ ฝั่ง) ตามแบบ อบต.ดงชนกำหนด สถานที่ก่อสร้าง บ้านแมต หมู่ที่ ๓ ตำบลงชน อำเภอเมืองสกลนคร จังหวัดสกลนคร เงินงบประมาณ ๘๑,๑๐๐ บาท (แปดหมื่นหนึ่งพันหนึ่งร้อยบาทถ้วน)

ค่า K = ๐.๓๐+๐.๑๐ lt/lo + ๐.๑๕ Ct/Co + ๐.๒๐ Mt/Mo + ๐.๒๕ St/So

- พิกัด LAT : ๑๗.๑๑๐๔๖๐ LONG : ๑๐๔.๒๒๔๙๐๒
- กำหนดแล้วเสร็จ ๙๐ วัน ยื่นราคา ๑๘๐ วัน

#### ๕. ระยะเวลาดำเนินการก่อสร้างและส่งมอบงาน

ปีงบประมาณ ๒๕๖๘ ดำเนินการก่อสร้างแล้วเสร็จภายใน ๙๐ วัน นับถัดจากวันลงนามในสัญญาโดยแบ่งงวดงานเป็น ๑ งวดงาน

#### ๖. วงเงินในการจัดจ้าง

จัดจ้างภายในวงเงิน ๘๑,๑๐๐ บาท (แปดหมื่นหนึ่งพันหนึ่งร้อยบาทถ้วน) ราคากลางงานก่อสร้างเป็นเงิน ๘๑,๑๐๐ บาท (แปดหมื่นหนึ่งพันหนึ่งร้อยบาทถ้วน)

๗. สถานที่ติดต่อเพื่อขอทราบข้อมูลเพิ่มเติม กองช่าง องค์การบริหารส่วนตำบลงชน หมู่ที่ ๒ ตำบลงชน อำเภอเมืองสกลนคร จังหวัดสกลนคร ๔๗๐๐๐ โทรศัพท์โทรสาร ๐ ๔๒๗๐ ๗๘๖๓ E-mail : ๔๗๐๑๐๘@dla .go.th www.dongchon.go.th โดยระบุชื่อ ที่อยู่ หมายเลขโทรศัพท์ที่สามารถติดต่อได้

(ลงชื่อ)



ประธานกรรมการ

(นายศักดิ์ดา ไชยตะมาตย์)

ผู้อำนวยการกองช่าง

(ลงชื่อ)



กรรมการ

(นางสาวชลธิชา ยะไชยศรี)

นักวิเคราะห์นโยบายและแผนชำนาญการ

(ลงชื่อ) จ.ส.อ.



กรรมการ

(เกียรตินันท์ มะปร่างกำ)

เจ้าพนักงานป้องกันและบรรเทาสาธารณภัย ชำนาญงาน