



ประกาศ องค์การบริหารส่วนตำบลดงชน  
เรื่อง ใช้ราคากลางงานก่อสร้างของทางราชการ  
โครงการก่อสร้างถนนสู่พื้นที่การเกษตร บ้านดงชน หมู่ที่ ๒ (นายนายถาวร ตรงไปคลองส่งน้ำบ้านดงชน)  
จำนวน ๑ โครงการ

ด้วยองค์การบริหารส่วนตำบลดงชน มีความประสงค์จะจัดทำโครงการก่อสร้างถนนสู่พื้นที่การเกษตร บ้านดงชน หมู่ที่ ๒ (นายนายถาวร ตรงไปคลองส่งน้ำบ้านดงชน) ปริมาณงาน (๑) เสริมดินกว้าง ๔.๐๐ ม. ยาว ๒๐๐.๐๐ ม. สูงเฉลี่ย ๐.๕๐ ม. (เผื่อยุบ ๓๐%) หรือปริมาตรดินถมไม่น้อยกว่า ๕๒๐.๐๐ ลบ.ม. (๒) ลงลูกรังผิวจราจร กว้าง ๔.๐๐ ม. ยาว ๒๐๐.๐๐ ม. หนาเฉลี่ย ๐.๑๕ ม. (เผื่อยุบ ๓๐%) หรือปริมาตรไม่น้อยกว่า ๑๕๖.๐๐ ลบ.ม. ตามแบบ อบต.ดงชนกำหนด เลขที่ ๔๓/๒๕๖๗ สถานที่ก่อสร้าง นายนายถาวร ตรงไปคลองส่งน้ำ บ้านดงชน ตำบลดงชน อำเภอเมืองสกลนคร จังหวัดสกลนคร พิกัด LAT : ๑๗.๐๙๗๐๒๒ LONG : ๑๐๔.๒๓๗๓๒๓ จุดสิ้นสุดโครงการ LAT : ๑๗.๐๙๘๔๕๓ LONG : ๑๐๔.๒๐๙๑๐๔ ตามข้อบัญญัติงบประมาณรายจ่าย ประจำปีงบประมาณ พ.ศ. ๒๕๖๘ แผนงานอุตสาหกรรมและการโยธา งานก่อสร้างงบลงทุน หมวดค่าที่ดินและสิ่งก่อสร้าง ประเภทค่าก่อสร้างสิ่งสาธารณูปการ งบประมาณ ๗๗,๘๐๐.๐๐.-บาท (เจ็ดหมื่นเจ็ดพันแปดร้อยบาทถ้วน) ราคากลางงานก่อสร้างนี้ ๗๗,๘๐๐.๐๐.-บาท (เจ็ดหมื่นเจ็ดพันแปดร้อยบาทถ้วน)

ดังนั้น เพื่อให้การปฏิบัติงานเป็นไปตามมติคณะรัฐมนตรี คู่มือแนวทางการเปิดเผยรายละเอียดและค่าใช้จ่ายการจัดซื้อจัดจ้างของ ป.ป.ช. หนังสือกรมบัญชีกลางกระทรวงการคลัง เรื่องแนวทางการเปิดเผยราคากลางของทางราชการประกาศอัตราดอกเบี้ยเงินกู้ และหนังสือสั่งการที่เกี่ยวข้อง และการคำนวณราคากลาง (ฉบับปรับปรุงแก้ไข) ของคณะกรรมการปราบปรามการทุจริตแห่งชาติ (ป.ป.ช.) องค์การบริหารส่วนตำบลดงชน จึงประกาศใช้ราคากลางงานก่อสร้างดังกล่าวข้างต้น รายละเอียดปรากฏตามเอกสารแนบท้ายประกาศนี้

จึงประกาศให้ทราบโดยทั่วกัน

ประกาศ ณ วันที่ ๒๐ มีนาคม พ.ศ. ๒๕๖๘

(นายสิริชัย คิมยะราช)

นายกองค์การบริหารส่วนตำบลดงชน

ตารางแสดงวงเงินงบประมาณที่ได้รับจัดสรรและราคากลางในการจ้างก่อสร้าง

๑. ชื่อโครงการ โครงการก่อสร้างถนนสู่พื้นที่การเกษตร บ้านดงชน หมู่ที่ ๒ (นานายถาวร ตรงไปคลองส่งน้ำ บ้านดงชน)
๒. หน่วยงานเจ้าของโครงการ..องค์การบริหารส่วนตำบลดงชน ....
๓. วงเงินงบประมาณที่ได้รับจัดสรร..... ๗๗,๘๐๐... บาท
๔. ลักษณะงานโดยสังเขป
  - (๑) เสริมดิน กว้าง ๔.๐๐ ม. ยาว ๒๐๐.๐๐ ม. สูงเฉลี่ย๐.๕๐ ม. (เผื่อยุบ ๓๐%) หรือปริมาตรดินถมไม่น้อยกว่า ๕๒๐.๐๐ ลบ.ม. (๒) ลงลูกรังผิวจราจร กว้าง ๔.๐๐ ม. ยาว ๒๐๐.๐๐ ม. หนาเฉลี่ย๐.๑๕ ม. (เผื่อยุบ ๓๐%) หรือปริมาตรไม่น้อยกว่า ๑๕๖.๐๐ ลบ.ม.พร้อมปรับเกลี่ยให้เรียบร้อย ตามแบบ อบต.ดงชน กำหนดราคากลางคำนวณ ณ วันที่ ๑๕ มีนาคม พ.ศ.๒๕๖๘ เป็นเงิน ๗๗,๘๐๐ บาท (เจ็ดหมื่นเจ็ดพันแปดร้อยบาทถ้วน)
๕. บัญชีประมาณราคากลาง
  - ๕.๑ แบบแสดงรายการประมาณราคา (แบบ ปร.๔) แบบสรุปค่าก่อสร้าง (แบบ ปร.๕) แบบสรุปค่าก่อสร้าง (แบบ ปร.๖)
  - ๕.๒ กำหนดแล้วเสร็จ ๔๕ วัน นับถัดจากวันลงนามในสัญญาจ้าง
  - ๕.๓ ตามแบบ อบต.ดงชน เลขที่ ๔๓/๒๕๖๗
๖. รายชื่อคณะกรรมการกำหนดราคากลาง
 

๑. นางสุพัตรา ปิยะนันท์	ตำแหน่งผู้อำนวยการกองสวัสดิการสังคม	ประธานกรรมการ
๒. นายธัญญะ ศรีมงคล	ตำแหน่งวิศวกรโยธาชำนาญการ	กรรมการ
๓. นางสาวชญัญญาช ลวดทอง	ตำแหน่งเจ้าพนักงานธุรการชำนาญงาน	กรรมการ

๗. สถานที่ก่อสร้าง บ้านดงชน หมู่ที่ ๒ (นานายถาวร ตรงไปคลองส่งน้ำบ้านดงชน) ตำบลดงชน อำเภอเมืองสกลนคร จังหวัดสกลนคร

(ลงชื่อ)  ประธานกรรมการ  
(นางสุพัตรา ปิยะนันท์)  
ผู้อำนวยการกองสวัสดิการสังคม

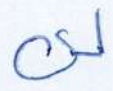
(ลงชื่อ)  กรรมการ  
(นายธัญญะ ศรีมงคล)  
วิศวกรโยธาชำนาญการ

(ลงชื่อ)  กรรมการ  
(นางสาวชญัญญาช ลวดทอง)  
เจ้าพนักงานธุรการชำนาญงาน

แบบสรุปราคางานก่อสร้างทาง

ชื่อโครงการ/งานก่อสร้าง	ถนนสู่พื้นที่การเกษตรบ้านดงชน หมู่ที่ 2 ( นานายถาวร ตรงไป คลองส่งน้ำบ้านดงชน )		
สถานที่ก่อสร้าง	นานายถาวร ตรงไป คลองส่งน้ำบ้านดงชน หมู่ที่ 2 ตำบลดงชน อำเภอเมืองสกลนคร จังหวัดสกลนคร		
หน่วยงานเจ้าของโครงการ	กองช่าง องค์การบริหารส่วนตำบลดงชน อำเภอเมืองสกลนคร จังหวัดสกลนคร		
ประมาณราคากลางเมื่อวันที่	14 ต.ค. 2548		
ปริมาณงาน	1. เสริมดิน กว้าง 4.00 ม.ยาว 200.00ม.สูงเฉลี่ย0.50 ม.( เผื่อยุบ 30%) หรือปริมาณดินถมไม่น้อยกว่า 520.00 ลบ.ม. 2. ลงลูกรังผิวจราจร กว้าง 4.00 ม. ยาว 200.00 ม.หนาเฉลี่ย 0.15 ม.( เผื่อยุบ 30 %)หรือปริมาณไม่น้อยกว่า 156.00 ลบ.ม. ตามแบบอบค.ดงชนกำหนด		
ลำดับ	รายการ	รวมค่างานก่อสร้าง	หมายเหตุ
1	งานทาง	77,803.6032	
			-เงินล่วงหน้าจ่าย 0 %
			-เงินประกันผลงานหัก 0 %
			-ดอกเบี้ยเงินกู้ 7 % ต่อปี
			-ค่าภาษีมูลค่าเพิ่ม (VAT) 7%
			พื้นที่ฝนตกชุก 1
สรุป	รวมเป็นราคาก่อสร้างประมาณ	77,803.6032	
	คิดเป็นราคากลาง	77,800.0000	
	( เจ็ดหมื่นเจ็ดพันแปดร้อยบาทถ้วน )		

ราคาน้ำมันเชื้อเพลิงโซล่าที่อำเภอเมือง ( ปตท. ) ณ.วันที่

จึงเรียนมาเพื่อโปรดพิจารณาให้ความเห็นชอบ

(ลงชื่อ)..........ประธานคณะกรรมการกำหนดราคากลาง  
( นางสุพิศรา ปิยะนันท์ )

(ลงชื่อ)..........กรรมการกำหนดราคากลาง  
( นายธัญญะ ศรีมงคล )  
วิศวกรโยธาชำนาญการ

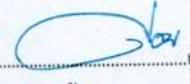
(ลงชื่อ)..........กรรมการกำหนดราคากลาง  
( นางสาวชญัญญา สุขทอง ) )  
เจ้าพนักงานธุรการชำนาญงาน





## องค์การบริหารส่วนตำบลดงชน

# โครงการก่อสร้างถนนสุพื้นที่การเกษตรบ้านดงชน หมู่ที่ 2

สถานที่ : นานายถาวร ตรงไปคลองส่งน้ำบ้านดงชน

ตำบลดงชน อำเภอเมืองสกลนคร จังหวัดสกลนคร

  
นางสุพัทธวี ปิยะนันท์  
ผู้ว่าราชการจังหวัดสกลนคร

  
(นายธัญญา ศรีมงคล)  
วิศกรโยธาชำนาญการ

  
นางสาวชัญญา นุช สวดทอง)  
เจ้าพนักงานราชการชำนาญการ

## โครงการก่อสร้างถนนคู่พื้นที่การเกษตรบ้านดงชน หมู่ที่ 2

สถานที่ : นานายถาวร ตรงไปคลองส่งน้ำบ้านดงชน ตำบลดงชน อำเภอเมืองสกลนคร จังหวัดสกลนคร

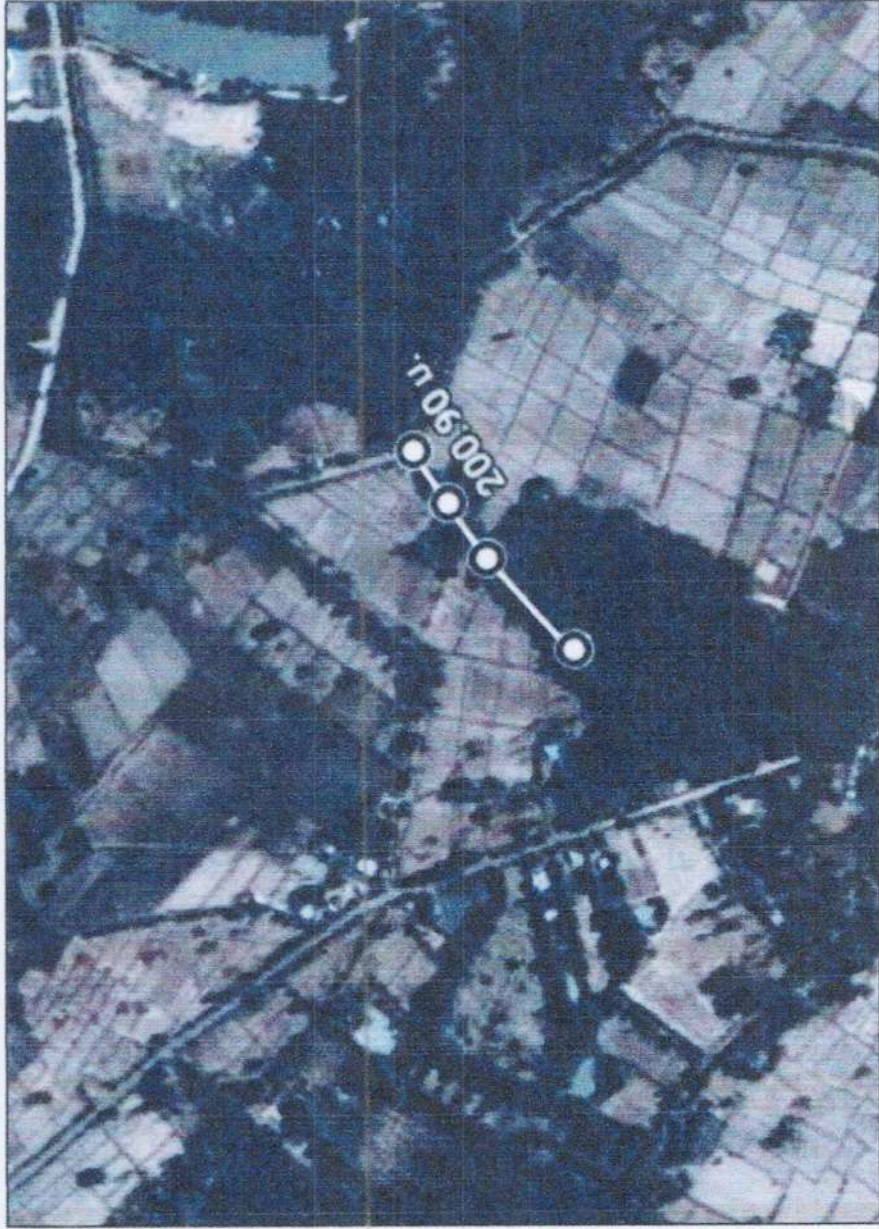

## แผนที่ตำบลดงชน

สารบัญ		หมายเหตุ
แผ่นที่	รายการ	
1	แผนที่สังเขป	
2	แบบแปลนก่อสร้าง	

แบบมาตรฐานที่ 10 ประ กอบด้วย

องค์การบริหารส่วนตำบลดงชน		นางสาววิภาดา อิ่มทรัพย์ (ปลัด อบต.ดงชน)
แสดงแบบ	สำทรวง / ชม.แบบ	นางสาววิภาดา อิ่มทรัพย์ (ปลัด อบต.ดงชน)
แผนที่สังเขป	นายพิทักษ์ สัมพันธ์ (นายก อบต.)	นางสาววิภาดา อิ่มทรัพย์ (ปลัด อบต.ดงชน)
ทบทวน นายบุญ คุ้มผล (วิศวกรโยธา)	ตรวจ นายศักดิ์ คุ้มผล (ผู้อำนวยการกองช่าง)	อนุมัติ นางสาววิภาดา อิ่มทรัพย์ (ปลัด อบต.ดงชน)
ผู้จัดทำแบบ นายบุญ คุ้มผล (วิศวกรโยธา)	ผู้ตรวจแบบ นายบุญ คุ้มผล (วิศวกรโยธา)	ผู้รับแบบ นายบุญ คุ้มผล (วิศวกรโยธา)

● สถานที่ดำเนินการ จุดเริ่มต้น ละติจูด : 17.097022 ลองจิจูด : 104.237323

นางสุพัตรา / ปิยะนันท์ จุดสิ้นสุด ละติจูด : 17.098453 ลองจิจูด : 104.239404

(นายบุญ คุ้มผล)

ผู้อำนวยการกองช่าง

เจ้าพนักงานธุรการชำนาญงาน





องค์การบริหารส่วนตำบลดงขน อำเภอเมือง จังหวัดสกลนคร	
โครงการก่อสร้างแก๊สเพื่อใช้ทำการ เกษตรบ้านดงขน หมู่ที่ 2 (นายบ บการ ดงไปดงสงน้ำบ้านดงขน)	
สถานที่ดำเนินการ	
นายบการ ดงไปดงสงน้ำ บ้านดงขน อ.ดงขน อ.เมืองสกลนคร จ.สกลนคร	
เขียนแบบ :	พิมพ์
นายพิทักษ์ สำนแก้ว	
วิศวกรโยธา :	กาน
นายบุญ ศรีมงคล	
ผู้อำนวยการกองช่าง :	ดวง
นายศุภา ใยตะมาตย์	
รองปลัด อบต.ดงขน :	เพื่อขอ (รับทราบก่อนเปิด อบต.ดงขน)
นางสาวกัญญา จันทร์ศรี	
นายก อบต.ดงขน :	อ.เมธี
นายสุชัย ศีปะราช	
แบบเลขที่ 43/2567	
แผ่นที่	2 / 2

รายการประกอบแบบ

1. ผู้รับจ้างต้องทำการตรวจสอบแบบและรายการต่างๆ ให้ถูกต้อง พร้อมทั้งวางแผนการปฏิบัติงานให้เหมาะสม ให้ถูกต้องตาม  
ขั้นตอนและ ตามมาตรฐานงานก่อสร้างแต่ละรายการ หากมีความจำเป็นจะต้องดัดแปลงแก้ไขรายการใด ในขณะก่อสร้าง  
ให้เป็นหน้าที่ของผู้รับจ้าง ที่จะต้องจัดทำให้ และต้องเป็นไปตามระเบียบของทางราชการ
2. วัสดุต่างๆที่นำมาใช้ในงานก่อสร้างจะต้องได้รับมาตรฐาน วัสดุใดหากมีกำหนดมาตรฐานไว้ในมาตรฐาน  
ผลิตภัณฑ์อุตสาหกรรม(มอก.) การทดสอบและ พิจารณารหัสวัสดุที่นำมาใช้ก่อสร้าง ให้ถือปฏิบัติตามข้อกำหนด  
ของ มอก.สำหรับวัสดุนั้นๆ หากภายหลังปรากฏว่าวัสดุที่นำมาใช้ในการก่อสร้าง ไม่ถูกต้องตามมาตรฐานกำหนด ผู้รับจ้างจะต้อง  
รับผิดชอบความเสียหายหรือความผิดพลาด ที่เกิดขึ้นทั้งสิ้น
3. ผู้รับจ้างจะต้องทำการก่อสร้างด้วยความระมัดระวัง โดยไม่ให้เกิดความเสียหายต่อทรัพย์สินของทางราชการและเอกชน
4. ภาระต้นทุนวัสดุและเครื่องกลและเครื่องจักรที่ใช้ในการก่อสร้าง ( B.M. ) เป็นค่าระดับสมมุติที่ใช้ในการก่อสร้างเท่านั้น
5. ราคาส่งวัสดุรวมทั้งเครื่องกลและเครื่องจักรที่ใช้ในการก่อสร้าง ต้องปฏิบัติตามกฎหมายของทางราชการ
6. ผู้ควบคุมงานหมายถึง ผู้ควบคุมงานและหรือ ผู้แทนของ อบท. หรือบริษัทที่ปรึกษาตามคำสั่งของผู้ว่าราชการ  
ที่จุดเริ่มต้นและจุดสิ้นสุดของโครงการ รวมทั้งทางแยกให้ปรับระดับของถนนให้กลมกลืนกับถนนเดิม โดยไม่ทำให้เกิดอุปสรรค  
ต่อการจราจร และไม่เป็นอันตรายต่อชีวิตและทรัพย์สินของประชาชน
8. บรรดาสาธารณูปโภคและสาธารณูปการต่างๆ เช่นไฟฟ้า โทรศัพท์ ประปา ท่อระบายน้ำ เป็นต้นที่อยู่บริเวณก่อสร้าง และเป็น  
อุปสรรคต่อการก่อสร้าง ผู้รับจ้างจะต้องเป็นผู้ดำเนินการติดต่อหน่วยงานที่เกี่ยวข้อง เพื่อย้ายสิ่งต่างๆเหล่านั้นให้พ้นเขตก่อสร้าง  
ค่าใช้จ่ายต่างๆ ให้เป็นของผู้รับจ้าง
9. รายการใดที่ไม่ได้กำหนดไว้ในแบบก่อสร้าง หรือกำหนดไว้ไม่ชัดเจน หรือแสดงไว้ขัดแย้งกัน หรือมีปัญหาในการก่อสร้างหรือไม่เป็น  
ไปตามหลักวิชาช่างที่ดี ให้รายงานและดำเนินการตามดุลพินิจของผู้ว่าจ้าง
10. ผู้รับจ้างจะต้องมีมาตรการในการป้องกันอุบัติเหตุต่างๆอันอาจเกิดขึ้นจากการทำงานก่อสร้าง ไม่ว่าจะมาจากสาเหตุ  
สภาพแวดล้อมแห่งงานที่กระทำหรือมีสาเหตุจากการจัดการงานก่อสร้างที่ไม่เหมาะสม ทั้งนี้เพื่อความปลอดภัยของชีวิตและทรัพย์สิน  
ทั้งหมดที่เกี่ยวข้องกับการป้องกันอุบัติเหตุนี้ ผู้รับจ้างจะต้องปฏิบัติตามมาตรฐานความปลอดภัย ในการก่อสร้างตามที่กฎ  
หมายกำหนด
11. ผู้รับจ้างจะต้องติดตั้งป้ายเตือน / ป้ายประชาสัมพันธ์โครงการ เครื่องหมายจราจรหรือสัญญาณไฟต่างๆ ในระหว่างก่อสร้าง

(นางสุพัชรา ปิยะนิมิต)

(นายอัญญา ศรีมงคล)

(นางสาวขวัญใจ ส.จ.ทอง)

ผู้อำนวยการกองสวัสดิการฯ ส.จ.บข

วิศวกรโยธาชำนาญการ

เจ้าพนักงานธุรการชำนาญงาน





องค์การบริหารส่วนตำบล อำเภอเมือง จังหวัดสกลนคร
โครงการก่อสร้างถนนสู่ใต้การ เกษตรบ้านดอนชน หมู่ที่ 2 (นาย การ ทรง ไปครองส่งน้ำบ้านดอน สถานที่ดำเนินการ)
นายบงการ ทรงไปครองส่งน้ำ บ้านดอนชน ต.ดอน อ.เมืองสกลนคร จ.สกลนคร
เขียนแบบ : <i>[Signature]</i>
นายพิทักษ์ สักแก้ว
วิศวกรโยธา : <i>[Signature]</i>
นายรัฐภูษ ศรมงคล
ผู้อำนวยการกองช่าง : <i>[Signature]</i> ศกวง
นายศุภดา ไชยตะมาศย์
รองปลัด อบต.ดอนชน : <i>[Signature]</i> (นายการทรงไปครองส่งน้ำบ้านดอน)
นางสาววิสาคร สัมพันธ์
นายก อบต.ดอนชน : <i>[Signature]</i> อนันต์
นายศิรัชย์ ศีปะราชย์
แบบเลขที่ 43/2567
แผ่นที่

แบบป้ายมาตรฐานองค์การบริหารส่วนตำบล

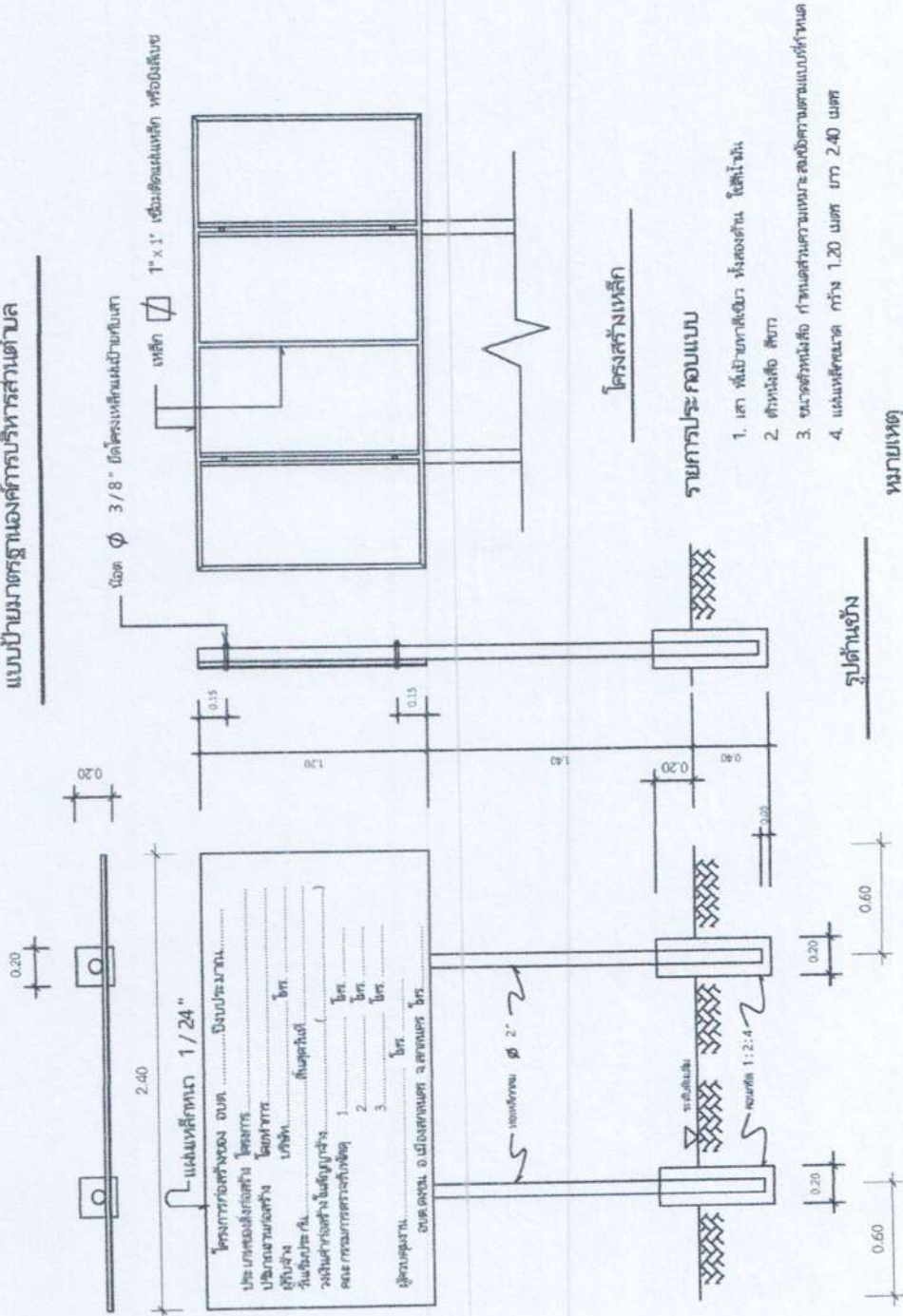

*[Signature]*  
นางสาวขวัญใจ สุขสงทอง  
เจ้าพนักงานธุรการชำนาญงาน

*[Signature]*  
(นายธัญญา ศรีมงคล)  
วิศวกรโยธาชำนาญการ

*[Signature]*  
นางสุพิศวี ปิยะนันท์  
ผู้อำนวยการกองสวัสดิการสังคม

ร่างขอบเขตของงาน (Terms Of Reference: TOR)  
โครงการก่อสร้างถนนสู่พื้นที่การเกษตร บ้านดงชน หมู่ที่ ๒  
(นายนายถาวร ตรงไปคลองส่งน้ำบ้านดงชน)  
ประจำปีงบประมาณ พ.ศ. ๒๕๖๘

**๑.ความเป็นมา**

ตามข้อบัญญัติงบประมาณรายจ่าย ประจำปี พ.ศ. ๒๕๖๘ แผนงานอุตสาหกรรมและการโยธา งบลงทุน  
หมวดค่าที่ดินและสิ่งก่อสร้าง ประเภท ค่าก่อสร้างสิ่งสาธารณูปการ โครงการก่อสร้างถนนสู่พื้นที่การเกษตร  
บ้านดงชน หมู่ที่ ๒ (นายนายถาวร ตรงไปคลองส่งน้ำบ้านดงชน) งบประมาณตั้งไว้ ๓๗,๘๐๐.- บาท

**๒. วัตถุประสงค์**

๒.๑ เพื่อปรับปรุงซ่อมแซมถนนผิวจราจรลูกรังที่ชำรุดเป็นหลุมเป็นบ่อให้เกิดความปลอดภัยในชีวิตและ  
ทรัพย์สินแก่ประชาชนผู้สัญจรไปมา

๒.๒ เพื่อแก้ไขปัญหาการคมนาคมขนส่งและการสัญจรไปมาของราษฎรให้มีความสะดวกมากยิ่งขึ้น  
ตำบลดงชน

**๓. คุณสมบัติผู้ยื่นเสนอราคา**

๑. มีความสามารถตามกฎหมาย
๒. ไม่เป็นบุคคลล้มละลาย
๓. ไม่อยู่ระหว่างเลิกกิจการ
๔. ไม่เป็นบุคคลซึ่งอยู่ระหว่างถูกระงับการยื่นข้อเสนอหรือทำสัญญากับหน่วยงานของรัฐไว้ชั่วคราวเนื่องจาก  
เป็นผู้ที่ไม่ผ่านเกณฑ์การประเมินผลการปฏิบัติงานของผู้ประกอบการตามระเบียบที่รัฐมนตรีว่าการกระทรวงการคลัง  
กำหนดตามที่ประกาศเผยแพร่ในระบบเครือข่ายสารสนเทศของกรมบัญชีกลาง
๕. ไม่เป็นบุคคลซึ่งถูกระงับชื่อไว้ในบัญชีรายชื่อผู้ทำงานและได้แจ้งเวียนชื่อให้เป็นผู้ทำงานของหน่วยงาน  
ของรัฐในระบบเครือข่ายสารสนเทศของกรมบัญชีกลาง ซึ่งรวมถึงนิติบุคคลที่ผู้ทำงานเป็นหุ้นส่วนผู้จัดการ กรรมการ  
ผู้จัดการ ผู้บริหาร ผู้มีอำนาจในการดำเนินงานในกิจการของนิติบุคคลนั้นด้วย
๖. มีคุณสมบัติและไม่มีลักษณะต้องห้ามตามที่คณะกรรมการนโยบายการจัดซื้อจัดจ้างและการบริหารพัสดุ  
ภาครัฐกำหนดในราชกิจจานุเบกษา
๗. เป็นบุคคลธรรมดาหรือนิติบุคคล ผู้มีอาชีพรับจ้างงานที่ยื่นเสนอราคา
๘. ไม่เป็นผู้มีผลประโยชน์ร่วมกันกับผู้ยื่นข้อเสนอรายอื่นที่เข้ายื่นข้อเสนอให้แก่องค์การบริหารส่วน  
ตำบลดงชน ณ วันยื่นเสนอราคา หรือไม่เป็นผู้กระทำการอันเป็นการขัดขวางการแข่งขันอย่างเป็นธรรมในการยื่นเสนอ  
ราคา ครั้งนี้
๙. ไม่เป็นผู้ได้รับเอกสิทธิ์หรือความคุ้มกัน ซึ่งอาจปฏิเสธไม่ยอมขึ้นศาลไทย เว้นแต่ รัฐบาลของผู้ยื่นข้อเสนอ  
ได้มีคำสั่งให้สละเอกสิทธิ์และความคุ้มกันเช่นนั้น
๑๐. ผู้ยื่นข้อเสนอต้องลงทะเบียนในระบบจัดซื้อจัดจ้างภาครัฐด้วยอิเล็กทรอนิกส์ (Electronic Government  
Procurement : e - GP) ของกรมบัญชีกลาง
๑๑. ผู้ยื่นข้อเสนอซึ่งได้รับคัดเลือกเป็นคู่สัญญาต้องลงทะเบียนในระบบจัดซื้อจัดจ้างภาครัฐด้วยอิเล็กทรอนิกส์  
(Electronic Government Procurement : e - GP) ของกรมบัญชีกลาง ตามที่คณะกรรมการ ป.ป.ช.กำหนด
๑๒. ผู้ยื่นข้อเสนอต้องไม่อยู่ในฐานะเป็นผู้ไม่แสดงบัญชีรายรับรายจ่ายหรือแสดงบัญชีรายรับรายจ่าย  
ไม่ถูกต้องครบถ้วนในสาระสำคัญ ตามที่คณะกรรมการ ป.ป.ช. กำหนด
๑๓. ผู้ยื่นข้อเสนอซึ่งได้รับคัดเลือกเป็นคู่สัญญาต้องรับและจ่ายเงินผ่านบัญชีธนาคาร เว้นแต่การจ่ายเงินแต่  
ละครั้งซึ่งมีมูลค่าไม่เกินสามหมื่นบาทคู่สัญญาอาจจ่ายเป็นเงินสดก็ได้ ตามที่คณะกรรมการ ป.ป.ช. กำหนด
๑๔. ผู้ยื่นข้อเสนอต้องแนบบัญชี...

๑๔. ผู้ยื่นข้อเสนอต้องแนบบัญชีรายการก่อสร้าง (หรือใบแจ้งปริมาณงาน) ซึ่งจะต้องแสดงรายการวัสดุอุปกรณ์ โดยจะต้องกรอกปริมาณวัสดุในบัญชีรายการก่อสร้างให้ครบถ้วน พร้อมทั้งรับรองสำเนาถูกต้อง

๑๕. วัสดุอุปกรณ์ที่ใช้ในการก่อสร้าง ตามโครงการก่อสร้างถนนสู่พื้นที่การเกษตร บ้านดงชน หมู่ที่ ๒ (นานายถาวร ตรงไปคลองส่งน้ำบ้านดงชน) จะต้องเป็นของใหม่ที่ยังไม่เคยใช้งานมาก่อน และหากเป็นผลิตภัณฑ์ที่มีการกำหนดมาตรฐานอุตสาหกรรม (มอก.) ผู้รับจ้างจะต้องใช้วัสดุอุปกรณ์ที่ได้รับมาตรฐานผลิตภัณฑ์อุตสาหกรรม (มอก.) เท่านั้น พร้อมทั้งรับรองสำเนาถูกต้อง

๑๖. ผู้ยื่นข้อเสนอต้องมีผลงานก่อสร้างประเภทเดียวกันกับงานที่ยื่นเสนอราคาจ้างก่อสร้างวงเงินไม่น้อยกว่า ๓๘,๙๐๐ บาท (สามหมื่นแปดพันเก้าร้อยบาทถ้วน) และเป็นผลงานที่เป็นคู่สัญญาโดยตรงกับหน่วยงานภาครัฐหรือหน่วยงานเอกชนที่องค์การบริหารส่วนตำบลดงชนเชื่อถือ และเป็นผลงานที่เป็นคู่สัญญาฉบับเดียว

#### ๔. แบบรูปรายการ และคุณลักษณะเฉพาะ

โครงการก่อสร้างถนนสู่พื้นที่การเกษตร บ้านดงชน หมู่ที่ ๒ (นานายถาวร ตรงไปคลองส่งน้ำบ้านดงชน) ปริมาณงาน (๑) เสริมดิน กว้าง ๔.๐๐ ม. ยาว ๒๐๐.๐๐ ม. สูงเฉลี่ย ๐.๕๐ ม. (เผื่อยุบ ๓๐%) หรือปริมาตรดินถมไม่น้อยกว่า ๕๒๐.๐๐ ลบ.ม. (๒) ลงลูกรังผิวจราจร กว้าง ๔.๐๐ ม. ยาว ๒๐๐.๐๐ ม. หนาเฉลี่ย ๐.๑๕ ม. (เผื่อยุบ ๓๐%) หรือปริมาตรไม่น้อยกว่า ๑๕๖.๐๐ ลบ.ม. พร้อมปรับเกลี่ยให้เรียบร้อย ตามแบบ อบต.ดงชนกำหนด

- ค่า K = ๐.๓๐ + ๐.๑๐ It/I๐ + ๐.๕๐ Et/E๐ + ๐.๒๐ Ft/F๐ /
- พิกัด LAT : ๑๗.๐๙๗๐๒๒ LONG : ๑๐๔.๒๓๗๓๒๓ จุดสิ้นสุดโครงการ LAT : ๑๗.๐๙๘๔๕๓ LONG : ๑๐๔.๒๐๙๑๐๔ /
- กำหนดแล้วเสร็จ ๔๕ วัน ยื่นราคา ๙๐ วัน /
- แบบแสดงรายการประมาณราคา (แบบ ปร.๔) แบบสรุปค่าก่อสร้าง (แบบ ปร.๕) แบบเลขที่ ๔๓/๒๕๖๗ /

#### ๕. ระยะเวลาดำเนินการก่อสร้างและส่งมอบงาน

ปีงบประมาณ ๒๕๖๘ ดำเนินการก่อสร้างแล้วเสร็จภายใน ๔๕ วัน นับถัดจากวันลงนามในสัญญาโดยแบ่งงวดงานเป็น ๑ งวดงาน

#### ๖. วงเงินในการจัดจ้าง

วงเงินในการจัดจ้าง ๗๗,๘๐๐ บาท (เจ็ดหมื่นเจ็ดพันแปดร้อยบาทถ้วน) ราคากลางงานก่อสร้างครั้งนี้ ๗๗,๘๐๐ บาท (เจ็ดหมื่นเจ็ดพันแปดร้อยบาทถ้วน)

๗. สถานที่ติดต่อเพื่อขอทราบข้อมูลเพิ่มเติม กองช่าง องค์การบริหารส่วนตำบลดงชน หมู่ที่ ๒ ตำบลดงชน

อำเภอเมืองสกลนคร จังหวัดสกลนคร ๔๗๐๐๐ โทรศัพท์โทรสาร ๐ ๔๒๗๐ ๗๘๖๓

E-mail : ๖๔๗๐๑๐๘@dla.go.th/ www. dongchon.go.th โดยระบุชื่อ ที่อยู่ หมายเลขโทรศัพท์ที่สามารถติดต่อได้

(ลงชื่อ)



ประธานกรรมการ

(นางสุพัตรา ปิยะนันท์)

ผู้อำนวยการกองสวัสดิการสังคม

(ลงชื่อ)



กรรมการ

(นายธัญญะ ศรีมงคล)

วิศวกรโยธาชำนาญการ

(ลงชื่อ)

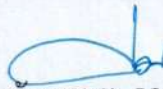

กรรมการ

(นางสาวชญัญญา นุช ลวดทอง)

เจ้าพนักงานธุรการชำนาญงาน